

Jervprosjektet i Nordland

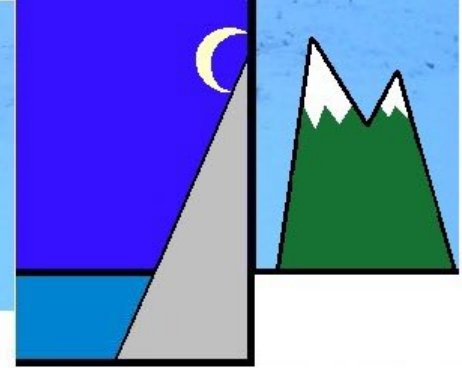



Prosjektets utgangspunkt



- Målsetting
 - Mer effektiv og forutsigbar jakt i Nordland
 - Kvote som settes tas ut på lisensjakta
 - Unngå ekstraordinære uttak
 - Hiuttak
 - Helikopteruttak
 - Snøscooteruttak

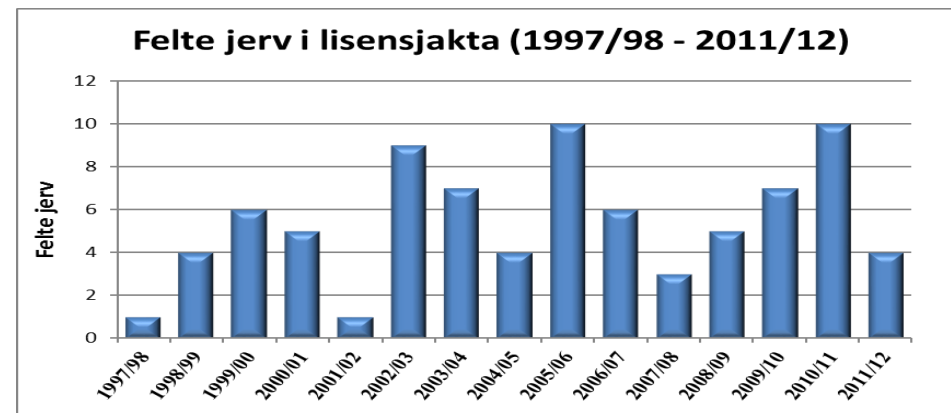

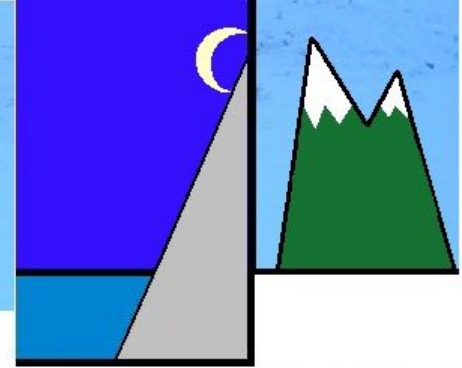

- Utfordringer

- Langstrakt fylke, mye jerv i øst
- Mørketid (fysisk tilsyn vanskelig)
- Store områder er ikke jaktbare
- Reinbeite i hele fylket
- Sauebeiter også nært grensen





Organisering

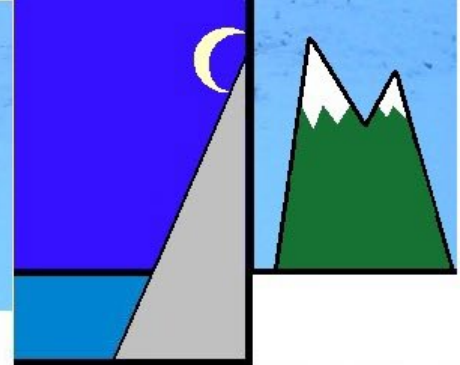

- Finansiert av rovviltnemnda i Nordland
 - 810 000,- årlig i sesongene 2012/13, 2013/14, 2014/15
 - 700 000,- sesongene 2015/16, 2016/17
 - 485 000,- sesongen 2020/21
- Styringsgruppe
 - Nordland Bondelag, Nordland Bonde & Småbrukarlag, Nordland Reindriftssamers Fylkeslag, Fylkesmannen i Nordland, Statskog.
- Referansegruppe (fagpersoner, jakt):
 - Kompetanse på jakt/lokaliteter
 - SNO, jegere, Fjelltjenesten, NJFF – Nordland
- Prosjektleder: Prosjekt Utmark



Tiltak

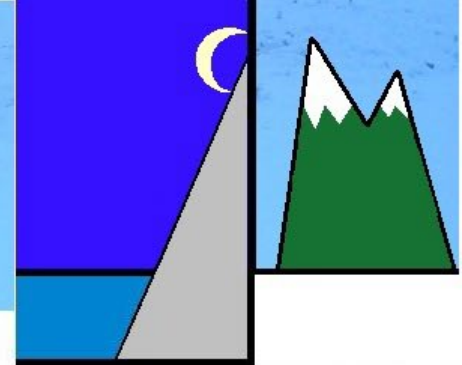

- Jegere/jaktlag søker om tilskudd/utstyr
 - Jervebu ferdig/selvbygg
 - Jervebås ferdig/selvbygg
 - Viltkamera/åtevarsler
 - Åtearbeid
 - Motivasjonsmidler
 - Kursing/seminar/befaring åteplass
 - Tillatelser kommune/grunneier
 - Lovverk – dispensasjoner – nye tiltak
 - **Vi senker terskelen for å drive lisensjakt!**



Hva er gjort?

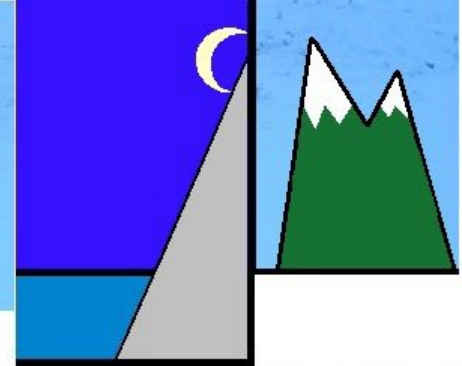

- 30 nye åtebuer
- 23 nye jervebåser
- Opprusting av gamle buer/båser
- Kamera/varslere
- Kostnad knyttet opp mot åte
- Grunneiertyllateler / Scooterløyve
- 6 jervejakkurs
- Befaring på åteplasselene
- Motivafjonsmidler
- Regelverk – disepnrafjoner!



Utprøving av nye tiltak

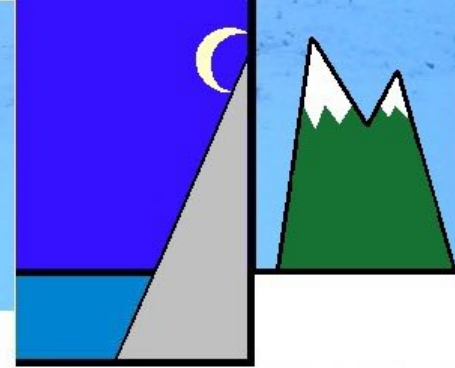

- Lys på åteplassen
 - Løber interesse...
 - Få nyetableringer
 - God optikk

- Likevel viktig!!!
 - Human og sikker jakt
 - Spesielt i nord?





Utprøving av nye tiltak

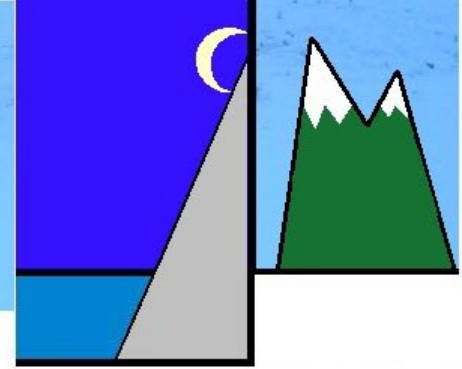

- Viltkamera og fellevarsler som tilsyn av bås:
 - Enklere å drifte med bås
 - Mindre forstyrrelser rundt båsen
 - Bedre kontroll med hvordan jakta utøves

Viltkamera –tilsyn på forts.

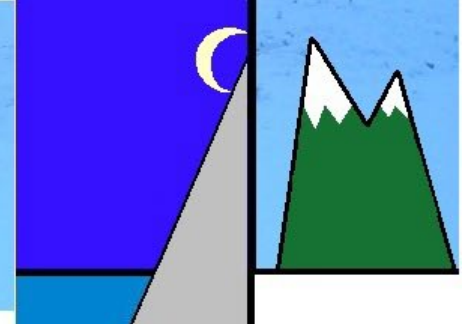

Lokalitet 1

Dato	bilde 1	bilde2	Jerv fotografert	Jerv fanget	Annet vilt fanget	kommentar
01.10.2017	x	x				Bås gildret
02.10.2017	x	x				
03.10.2017	x	x				
04.10.2017	x	x				
05.10.2017	x	x				
06.10.2017	x	x				
07.10.2017	x	x				
08.10.2017	x					Bilde 2 mangler, fysisk sjekk kveld
09.10.2017	x	x				
10.10.2017	x	x				
11.10.2017	x	x				
12.10.2017	x	x				
13.10.2017	x	x				
14.10.2017	x	x				
15.10.2017		x				Bilde 1 mangler, ingen forklaring
16.10.2017	x	x				
17.10.2017	x	x				
18.10.2017	x	x				
19.10.2017	x	x	x			
20.10.2017	x	x	x			
21.10.2017	x	x	x			
22.10.2017	x	x				
23.10.2017	x	x				
24.10.2017	x	x				Fysisk sjekk, måket snø
25.10.2017	x	x				
26.10.2017	x	x				

Oversiktskart lokasjoner 2019/20

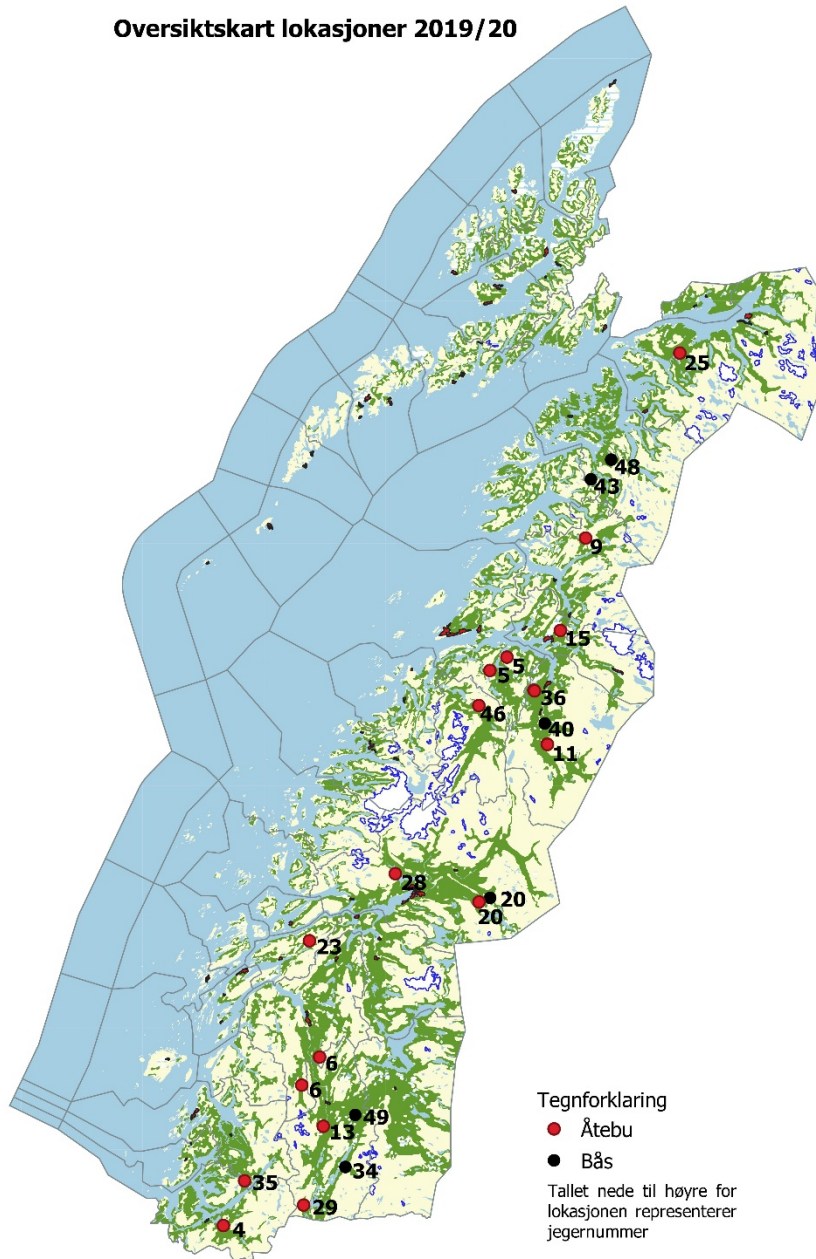

Tegnforklaring

● Åtebu

● Bås

Tallet nede til høyre for lokasjonen representerer jegernummer

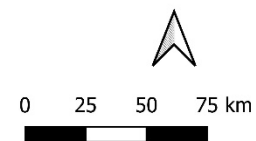

Veien videre

- Satse på engasjerte prosjektaktører
- **HUND**
- Nye bås/åte etableringer
- Ekstra innsats i tapsutsatte områder / mobilisere



HUNDEJAKT

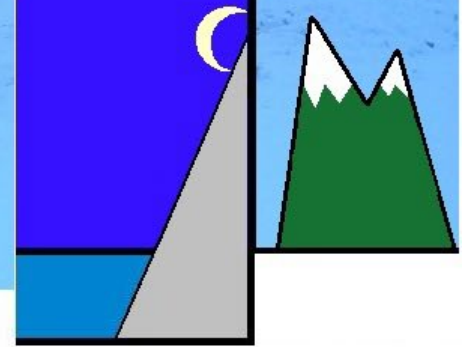

- Samarbeid mellom lokasjoner
- Flere åteplasser kan driftes samtidig
- Grunneierorganisering
- skadefelling



Spørsmål?

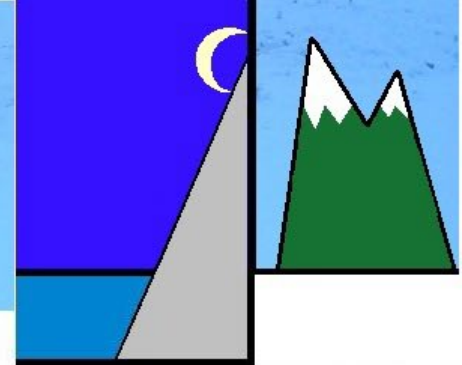

- E-post: Geir-Johnny.Monsen@Bondelaget.no
- Tlf: 92485741

