

SKOGBRAND



Stjørdal 6.april 2022



/skogbrandforsikring



/skogbrand

Skogbrand Forsikring Gjensidig

- Selskapet etablert i 1912
- Gjensidig selskap hvor alle forsikringstakere er medeiere
- Forsikrer ca. 42.000 skogeiendommer
- Kun Skogbrand som forsikrer skog i Norge



Skogforsikring



FULL SKOGFORSIKRING

- Branndekning
- Stormdekning



BRANNDEKNING

- Skogbrann
- Smågnagere
- Vakhold etter brann



STORMDEKNING

- Storm
- Snø

Produkt	Pris	Egenandel	Minste skadefelt
Full skogforsikring	1 kr/dekar	3 000 kr	2 dekar

SKOGBRAND

**Skogforsikringen kan
betales med skogfond!**



Andre forsikringsprodukter



Storskadedekninger

- Storskadedekning brann
 - Egenandel kr 100 000
- Storskadedekning storm og snø
 - Minste skadefelt 10 dekar



Brannforsikring juletrerefelt

- Standard dekning
- Fast sum



Ansvarsforsikring skogsbilvei

- Veiansvar
- Veiansvar Pluss

Forsikret areal

- Branndekning: ca. 60% av produktivt skogareal
 - Trøndelag: 39 %
- Stormdekning: ca. 40% av produktivt skogareal
 - Trøndelag: 29%



Dekning i prosent av det produktive skogarealet pr. kommune

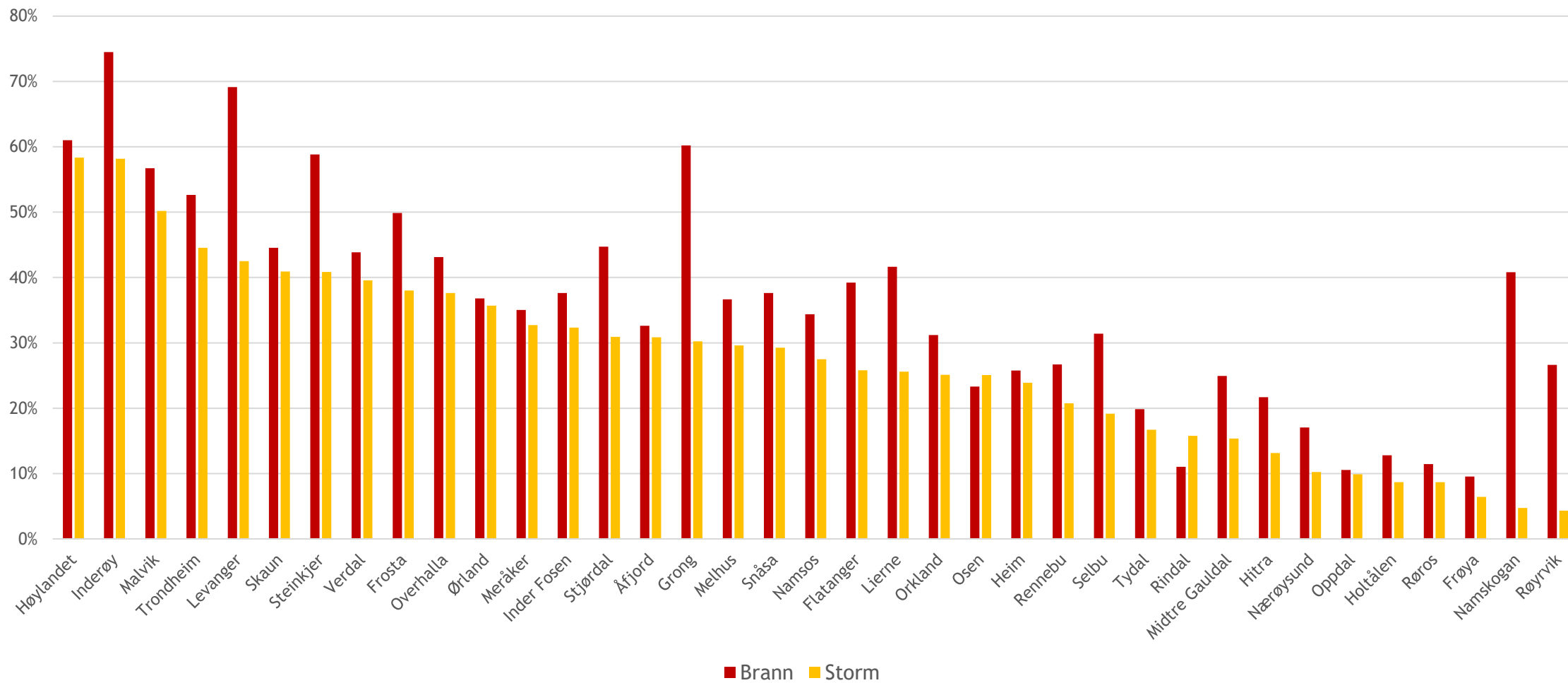

SKOGBRAND



Er det mye skogskader da?

Stormen 19.11 - *Navnløs*

- Traff i hovedsak Sør-Norge fra Lillehammer og syd-vestover gjennom Viken og Telemark
- Over 40 kommuner rammet

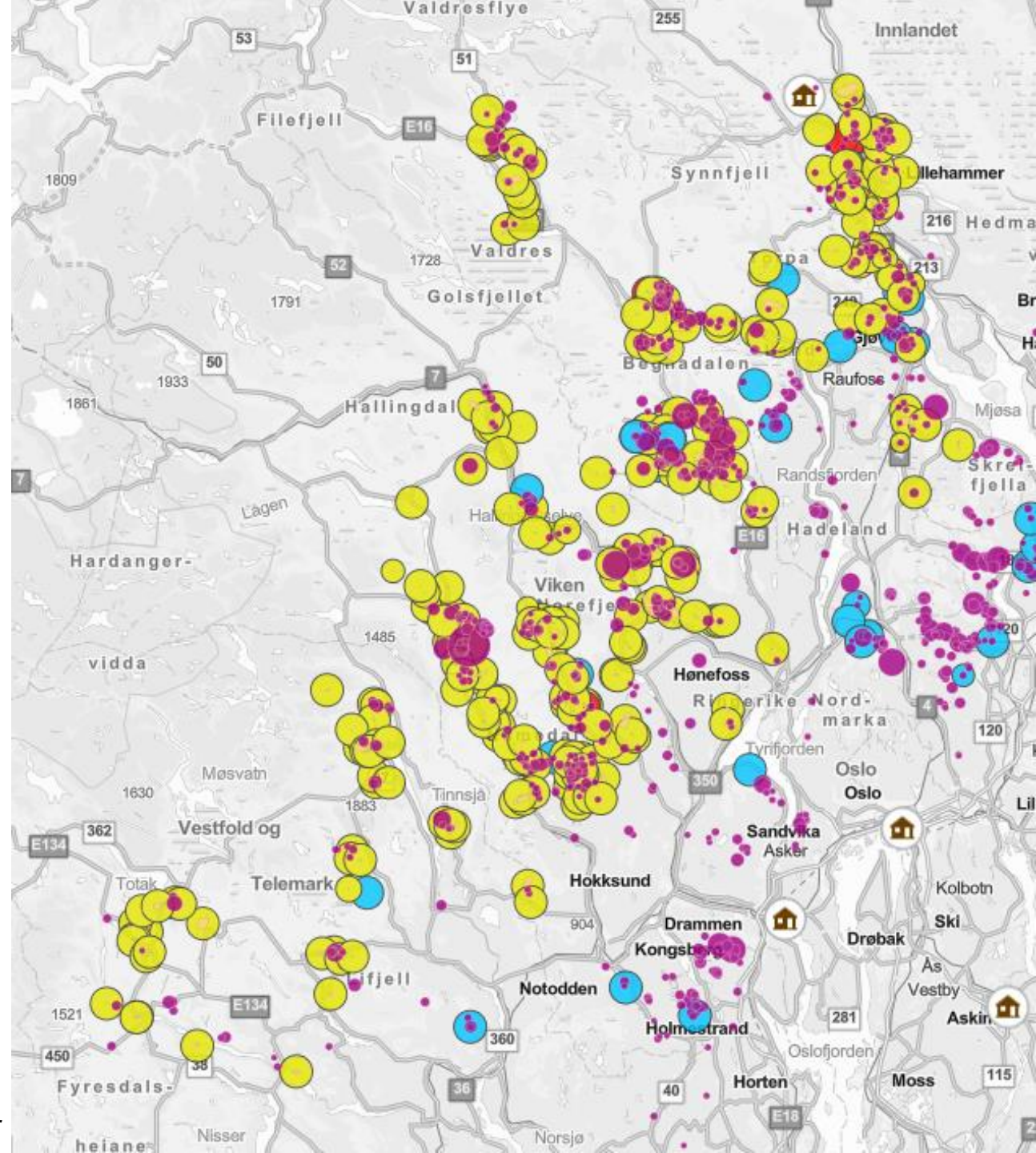

Obs, kun kartfestede skader

Stormen 19.11

- 936 innmeldte skader
- 653 skader taksert

- Erstatning takserte skader til nå: 65 millioner kr
- 68 daa i snitt pr. skadeoppgjør

- Forventer ca. 1000-1200 skader totalt
- Forventet erstatninger er 80-100 millioner kroner

Januarstormene 2022

- 116 skademeldinger
- Takserte skader for 4 millioner så langt



Skader 2013-2019

- Blå = Snø
- Gul = Storm
- Grønn = Smågnager
- Rød = Brann

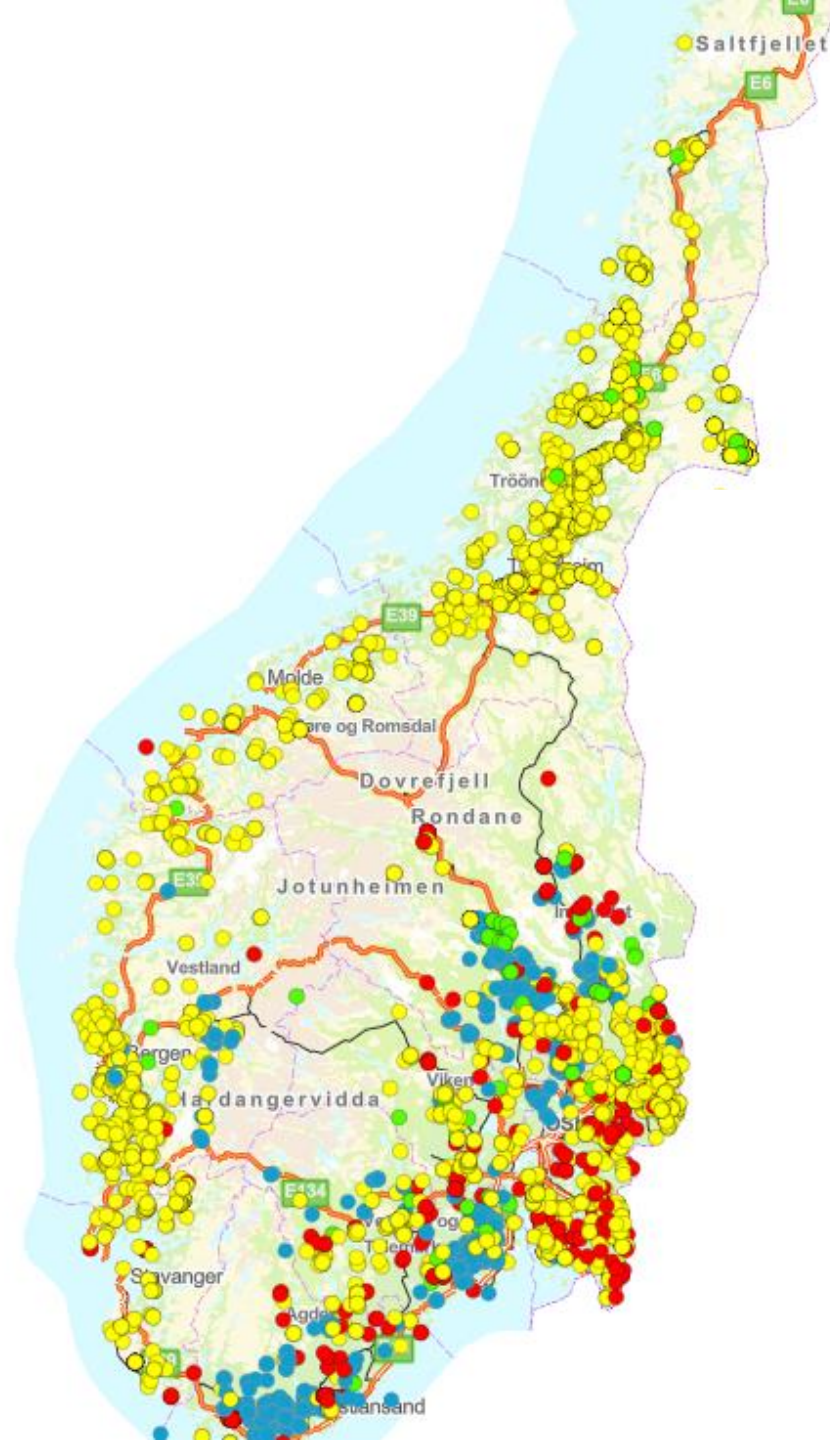

Erstatningsutbetaling 2010-2021 i 1000kr

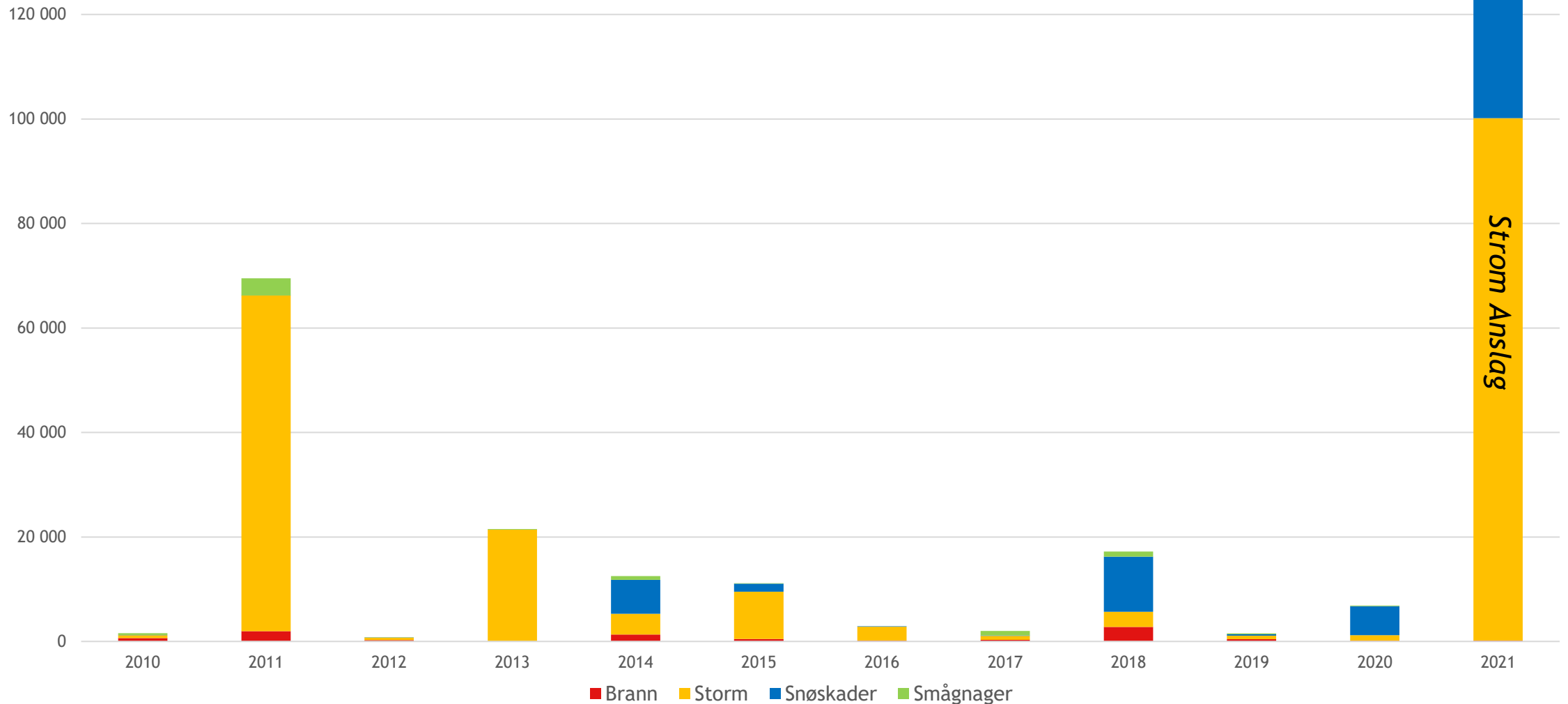

Erstatningsutbetalinger Trøndelag

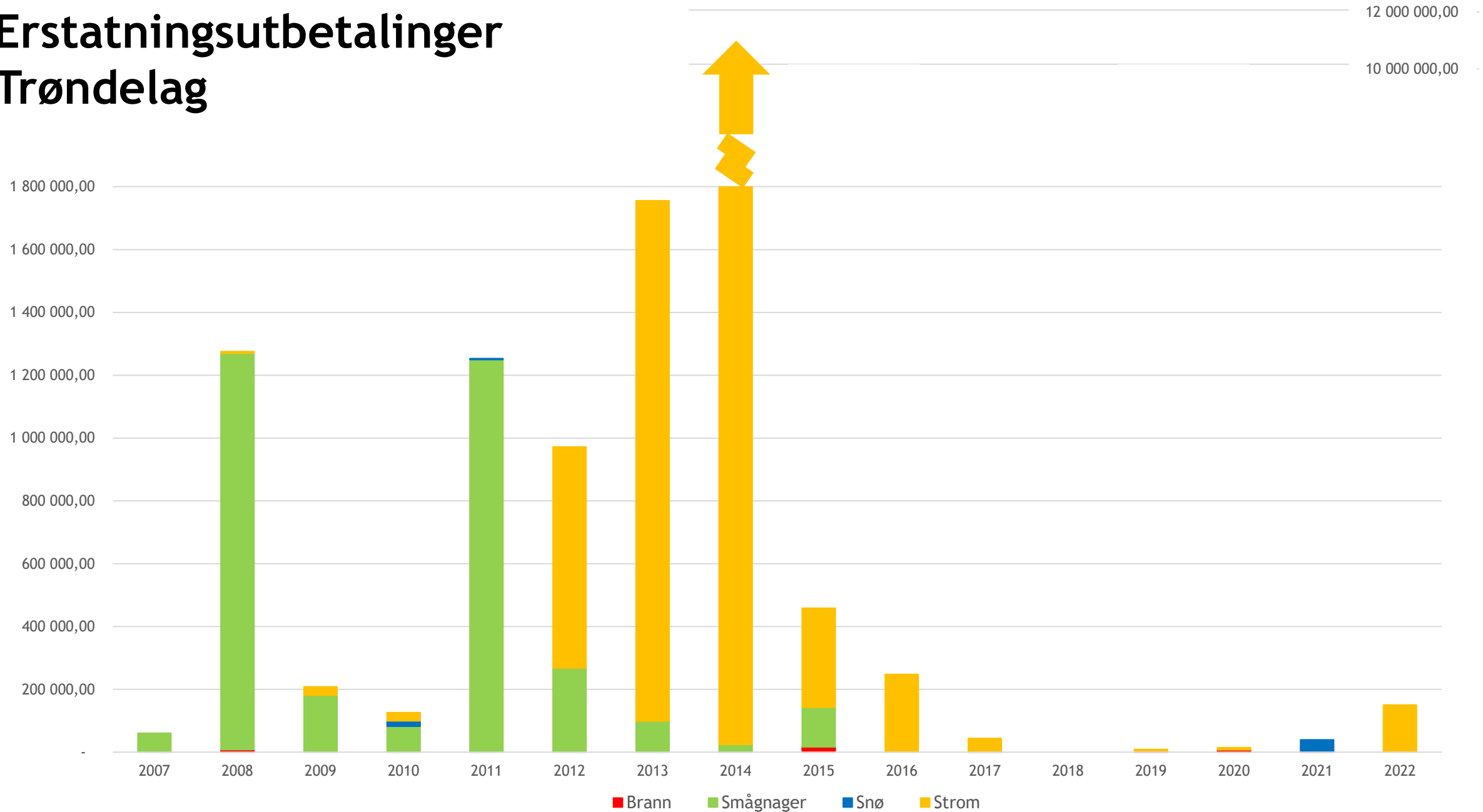

**Vi vet ikke når
den neste store
stormen kommer,
bare at den
kommer..**

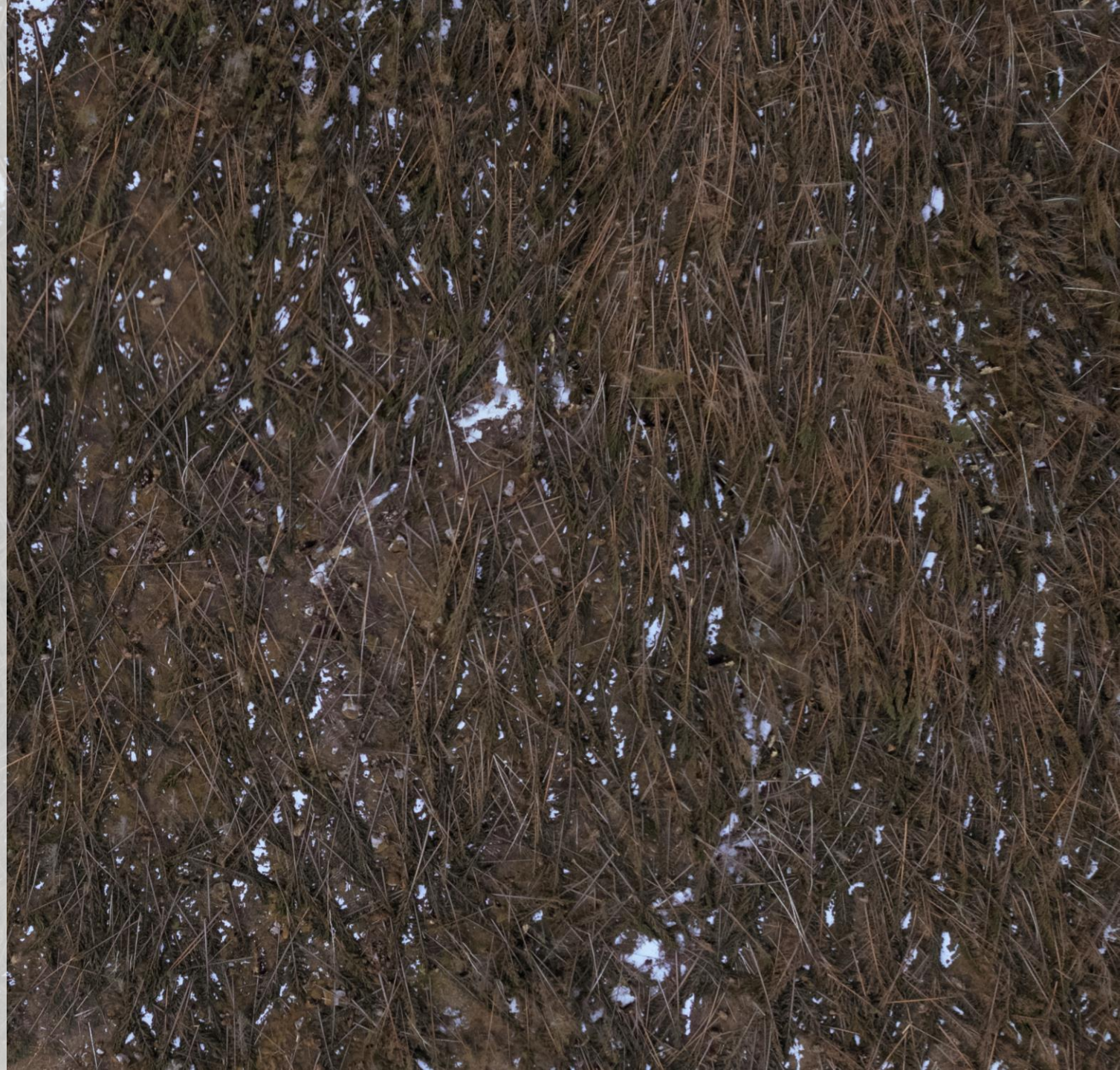

Hva kan du bidra med?

- Informasjon!
- Forsikring
- I skadesituasjon!
- Forebygging



Hva skjer ved en skade?

- Skade meldes til Skogbrand på **Min Side**, mail eller telefon.
- Skaden takseres av Skogbrand gjennom et regionalt takstapparat.
- Erstatningsberegning og utbetaling i etterkant.

Skadefelt må ikke avvirket eller ryddes før Skogbrand har taksert skaden.



Forutsetninger for erstatning:

- Skadefelt er minst 2 dekar
 - 10 da for storskadedekning
- Stammebrekk og rotvelter må utgjøre minst 25% av trærne i skadefeltet
- Spredte vindfall erstattes ikke

Vilkår ligger på
skogbrand.no/skogforsikring



Erstatningsoppgjør:

- Erstatning basert på fast sats i kroner pr dekar.
- Fast erstatningstabell ut fra bonitet og alder
 - Ligger på skogbrand.no/skogforsikring
 - Delvis skade - halv sats
- Egenandel er kr 3000
- Erstatning på skader i ungskog er ikke skattepliktig og vil oppgis i oppgjøret



Klimatilpasset skogbehandling gjennom hele omløpet



SKOGBRAND



Digitalisering, utvikling og fremtidens forsikringsprodukter

Fra takst med blyant og papir i 2020.....

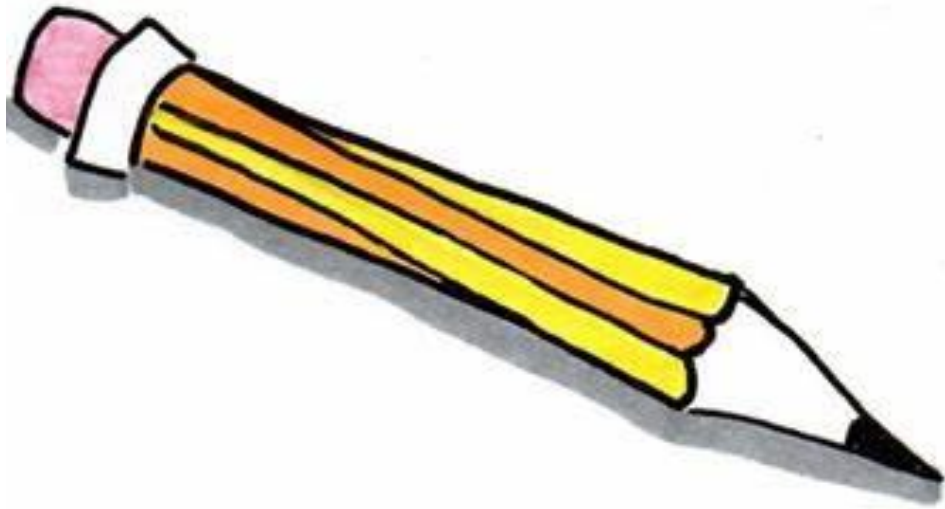

Takseringsoppdrag

Dato: 03.07.2019

Skaderegistrering

Dekningsgrad: 100%

Skogeier: Trude Test-Okkenhaug Rådhusgt. 23B 0158 Oslo	Kommunenr: 5004	Telefon: 907 34 116	Skadenummer: 6157
	Kommune: Steinkjer	Epost: tro@skogbrand.no	Skadedato: 29.06.2019
	Fornyelsesdato: 30.05.2020	Bankonto:	Skadetype: Brann
	Gnr/bnr:		Dekning: Brann

Annen informasjon: TEST

Skadefelt nummer	Bestandsnr skogbruksplan	Koordinater GPS	Areal dekar	Bonitet	Alder 10-års	Total/ delvis t/d	Merknad begrunnelse dersom "delvis"
1							
2							
3							
4							
5							
6							
7							
8							

Befaringsdato		Timer taksering:		Timer kjøring:		Kjørte kilometer:		Andre utg.:	
---------------	--	------------------	--	----------------	--	-------------------	--	-------------	--

Til digital skadekartlegging og takst i 2022

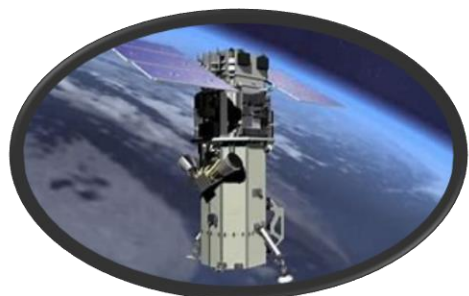

Digital skadekartlegging/takst

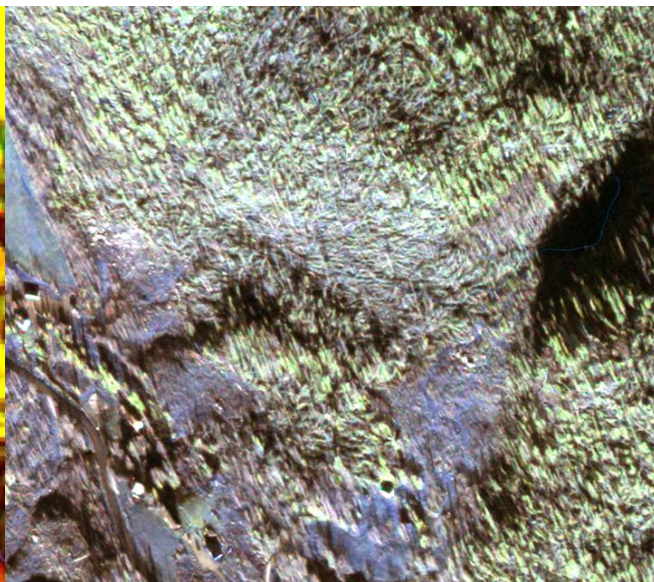
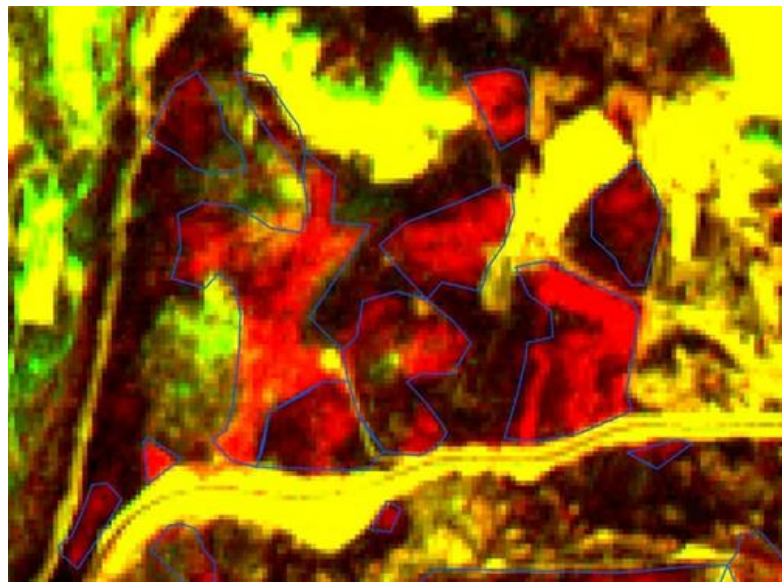

Produktutvikling, klimaendringer og skaderisiko



Skogeiers behov?

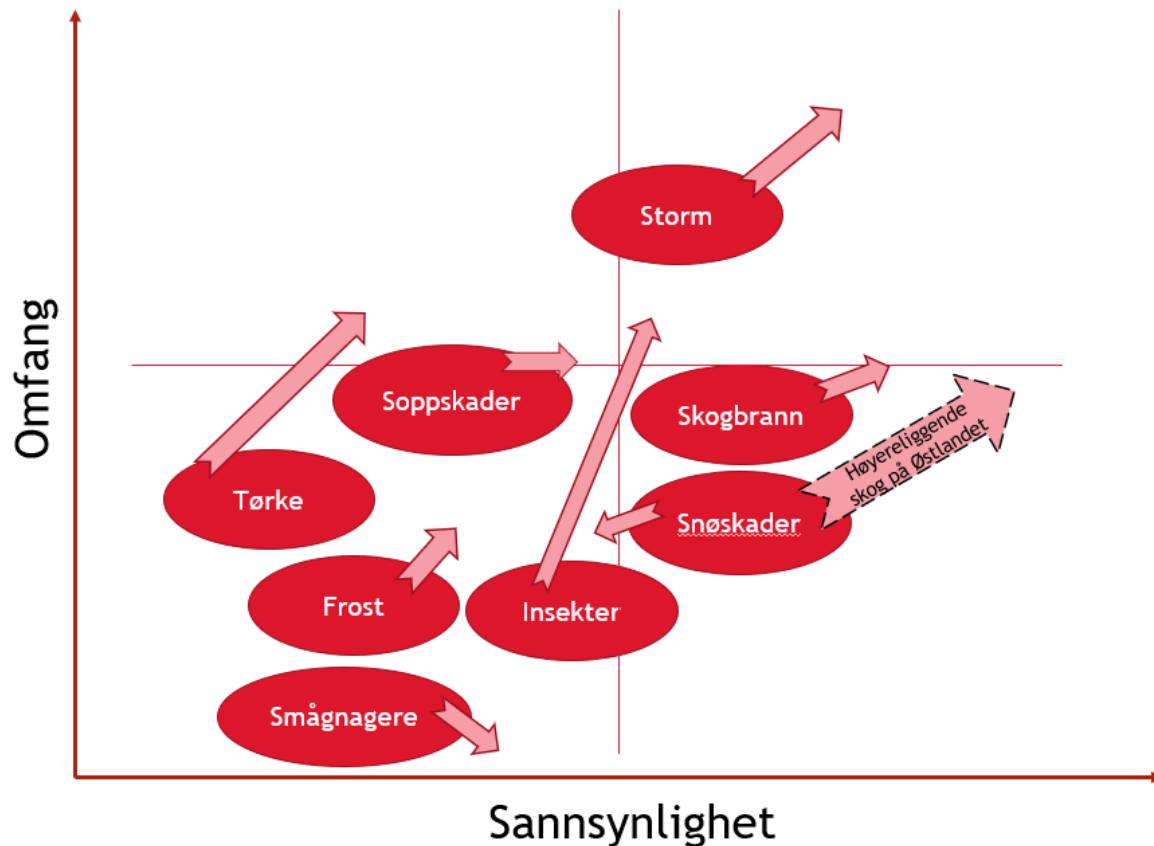

Det forventes økende omfang og sannsynlighet for nesten alle skadetyper. Figuren er laget av prosjektet basert på en Nibio-rapport fra 2019

Kontakt Skogbrand



23 35 65 00

post@skogbrand.no

www.skogbrand.no



/skogbrandforsikring



/skogbrand

