

# Gjødselbrukforskriften

Kommunesamling Agder 12. mai 2026

Rannveig Bø Fløystad, fagdirektør, seksjon miljø og klima

Foto: Nono Dimby



**Landbruksdirektoratet**  
Eanandoalldirektoráhtta

# Temaer i dag

- Fosforbegrensningene
  - § 20 og måter å beregne fosformengde
  - Fosforbalanseregnskap
  - Plan- og journalføring
- Spreddeareal på innmarksbeite
  - Vurderinger ved godkjenning
  - Fagsystemstøtte
- Melding om bruk av avløpsslam
  - Kommunens oppgaver
  - Fagsystemstøtte
- Reaksjoner ved brudd på forskriften



Foto: Nono Dimby, Statsforvalteren i Rogaland

# Kort om hva direktoratet jobber med nå

- Rundskriv
- Veiledning
- Utredninger
- Fagsystem
  - Støtte bønder og forvaltning
  - Innrapportering og søknader fra skifteplanverktøy
  - I mellomtida: Husk PowerBI-rapporten



# Fosforbegrensningene



**Landbruksdirektoratet**  
Eanandoalldirektoráhtta

# Strengere krav til spredeareal

Gjelder ikke  
grønnsaker og potet

Grenser for maksimal fosfortilførsel (kg P/daa) på fulldyrket og overflatedyrket jord

	2025	2026	2027	2028	2029	2030	2031	2032	2033
Troms og Finnmark	3,5		2,5						
Rogaland			3,1			3		2,7	
Resten av landet			2,8			2,5		2,3	

Mengden fosfor i husdyrgjødsel regnes ut ved

1. bruk av normtall fra vedlegg 1 for hvert dyreslag
2. å regne fosfor inn til husdyrholdet minus fosfor ut

Ikke gjødselanalyser for å  
beregne krav til spredeareal!

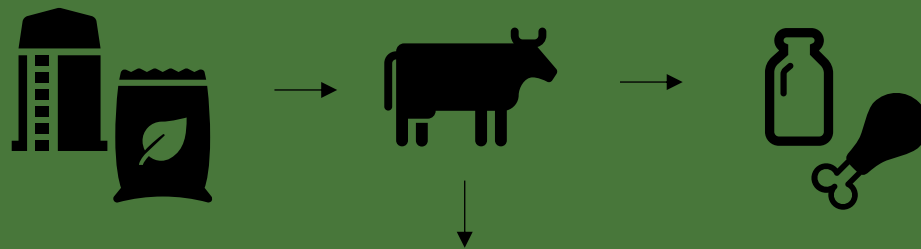

Gjødsel

# § 27: Gjødseljournal fra 2026

1. Krav til journal over faktisk bruk. Gjelder ALLE som bruker gjødsel (innenfor forskriftens virkeområde)
2. Krav til journalføring av mottak av gjødsel med  $> 75$  kg P (til lagring og bruk etter forskriften)
3. Krav til journalføring av opplysninger om bortskaffelse (salg, levering til biogassanlegg, til nabo osv.) av organisk gjødsel med  $> 75$  kg P

Innrapportering fra det tidspunkt  
Landbruksdirektoratet bestemmer

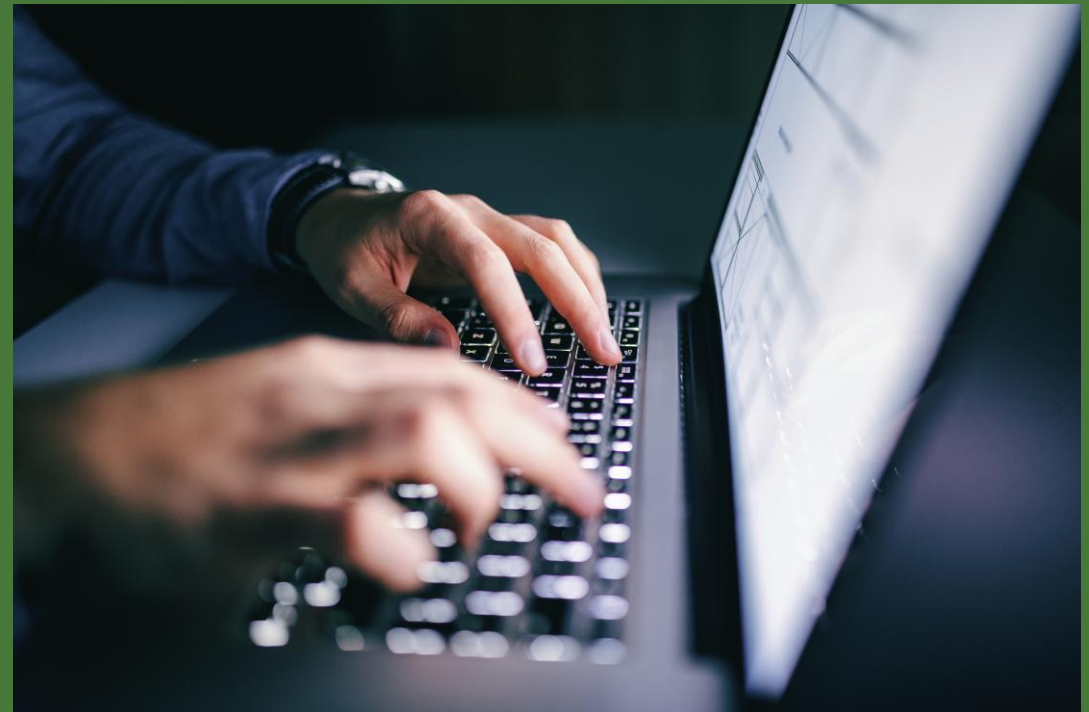

# Husdyrgjødsel – hvordan journalføre mengde P og N?

- Med utgangspunkt i normtall
  - Regn ut total mengde P på foretaket basert på dyretall (fosforkalkulatoren)
  - Del på totalt gjødselvolum → får en verdi for kg P/kubikk som kan brukes til å regne tildeling av P til de ulike skiftene
- Med verdier fra gjødselanalyser
  - Kan brukes til å beregne tildeling av P i gjødslingsplan og –journal....
  - Men da MÅ man også sjekke at man er innenfor kravene i § 20 basert på normtallene i vedlegg 1 (eller beregning P inn og ut fra husdyrholdet)

# Fosforbalanse – hvordan regne?

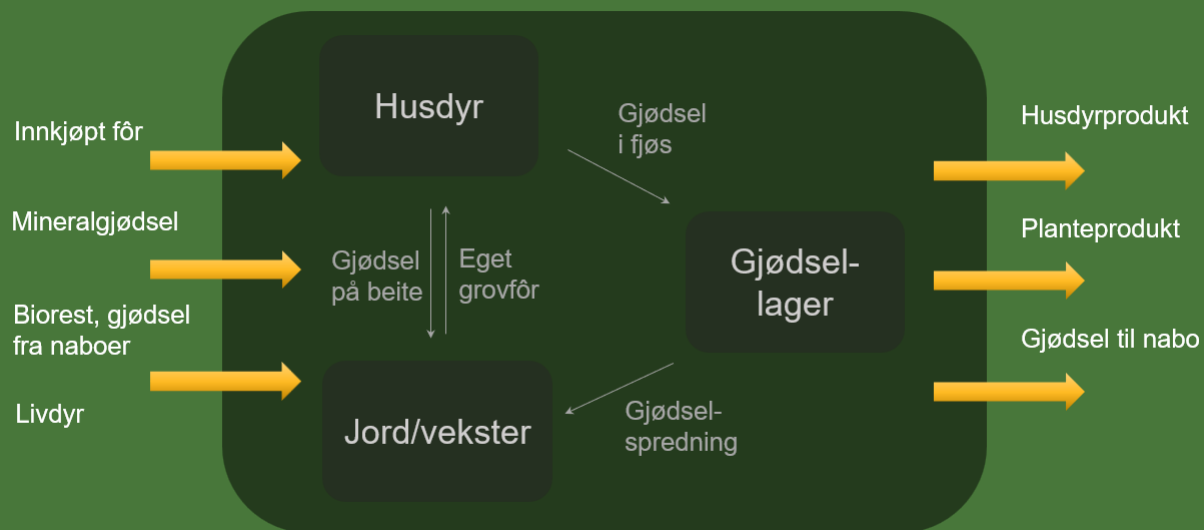

Alternativ som utredes:

Gjødsel →



→ Avling



Spørsmål?

# Spreddeareal på innmarksbeite



Landbruksdirektoratet  
Eanandoalodirektoráhtta

# Endringer i gjødselregelverket aktualiserer bruken av innmarksbeiter

Område	Grense fra 2033
Rogaland	2,7 kg P/daa
Troms og Finnmark	2,5 kg P/daa
Resten av landet	2,3 kg P/daa



# Hvordan gjødsles innmarksbeitene i dag?

Innmarksbeite i bruk totalt (1 600 000 daa)

13 000 foretak

Gjødslet minst en gang med mineralgjødsel (700 000 daa)

6000 foretak

Gjødslet minst en gang med husdyrgjødsel (400 000 daa)

# Regelverket

Hva sier gjødselbrukforskriften?

# Hva er lovlig spredeareal?

«Spredning av **gjødselvarer** kan bare skje på fulldyrket og overflatedyrket jord, **godkjent innmarksbeite**, grøntareal og anlegg for dyrking av mat-, fôr- eller prydvvekster»

(§ 17)

## (forts) Hva er lovlig spredeareal?

- Kommunen kan etter søknad godkjenne innmarksbeite som spredeareal. Ved vurderingen skal det legges særlig vekt på hvilke virkninger gjødsling kan få for **natur- og kulturlandskapsverdier**, og om gjødslingen kan skje på en **forsvarlig måte**.
- Det kan ikke tilføres gjødselvarer på jordbruksareal som ikke høstes eller beites.
- Areal godkjent etter andre ledd skal **innrapporteres av kommunen i offentlig register med kartbeskrivelse** og **kunne påvises tilsvarende i terrenget**.

(§ 17)

# Hvordan søke om godkjenning

- Den som disponerer arealet søker
- Opplysninger i søknaden:
  - Kart som viser hvilket areal som søkes godkjent
  - Ev. tidligere gjødslingspraksis
  - Planlagt beitepraksis
  - Tilkomst/trygg gjødsling
  - Kjennskap til natur-/kulturverdier
  - (Uttalelse fra grunneier)
- På papir. Ca. nyttår → elektronisk skjema

Grunnopplysningar			
Organisasjonsnummer	Føretakets namn	Gnr./bnr.	Kommune
Etternamn	Før- og mellomnamn		
Adresse	Postnr.	Poststad	
Telefonnr./mobilnr.		E-postadresse	

	Ja	Nei
Gjeld søknaden godkjenning for bruk av berre mineralgjødsel?	<input type="checkbox"/>	<input type="checkbox"/>
Gjeld søknaden generell godkjenning for både husdyrgjødsel/biorest og mineralgjødsel?	<input type="checkbox"/>	<input type="checkbox"/>

Søknad om godkjenning av innmarksbeite					Tidlegare praksis	
Teig	Ca. dekar	Planlagt beitebruk (dyreslag, ca. antal og ca. tid)	Gnr./bnr.	Type gjødsel	Husdyrgjødsel/biorest	Mineralgjødsel

Teig	Ca. dekar	Planlagt beitebruk (dyreslag, ca. antal og ca. tid)	Gnr./bnr.	Type gjødsel	Husdyrgjødsel/biorest	Mineralgjødsel
Sum						

Korleis skal husdyrgjødsel spreist?

# Kommunens vurdering

1. Er det innmarksbeite etter definisjonen?
2. Kan det godkjennes som spredeareal?
  1. Hensyn til natur- og kulturlandskapsverdier
  2. Om gjødsling kan skje på en forsvarlig måte
  3. Om det er behov for den økte produktiviteten
3. Godkjenning for alle gjødselslag, eller kun mineralgjødsel?
4. Hvor mye er ikke-produktivt areal?
5. Eventuelle vilkår



Foto: Nono Dimby

## Definisjon AR5:

*Jordbruksareal som kan brukast som beite, men som ikkje kan haustast maskinelt. Minst 50 % av arealet skal vere dekkja av kulturgras og beitetålande urter.*

# Innmarksbeite er definert likt i gjødselbrukforskriften

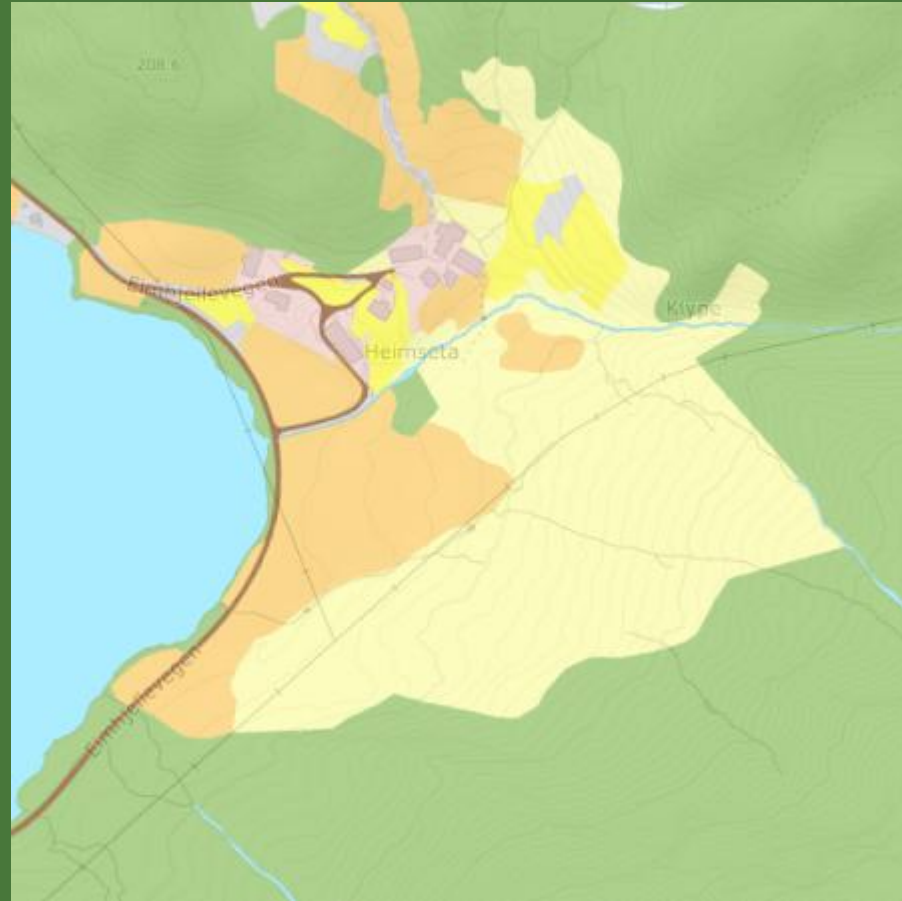

# Kommunens vurderinger Hensyn til natur- og kulturmiljø

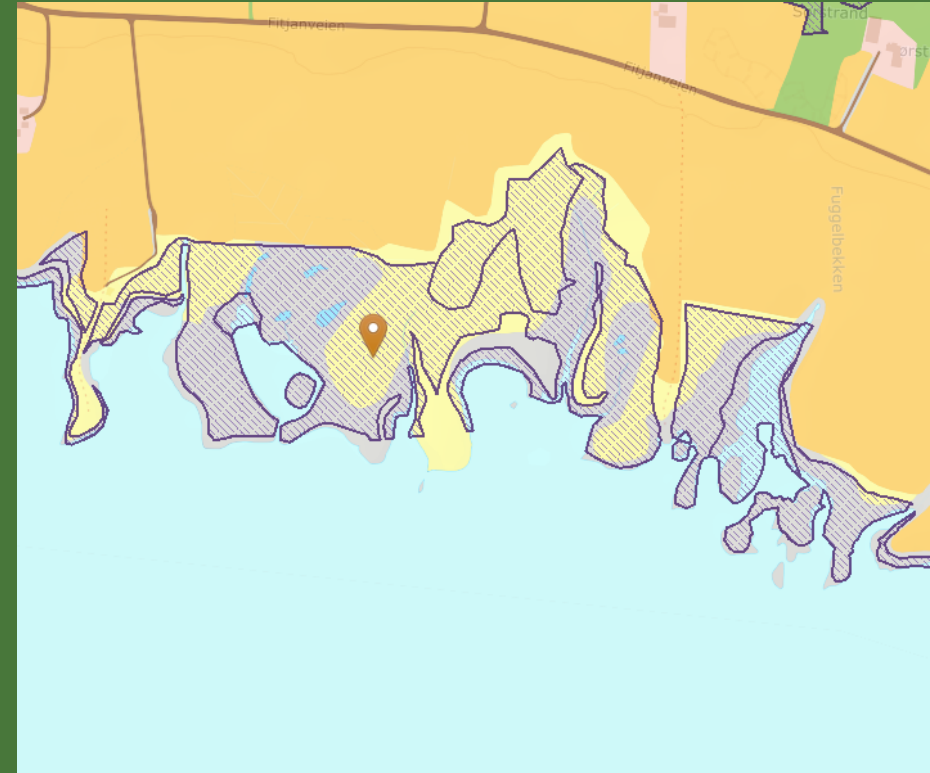

# Kommunens vurderinger: Hensyn til vannmiljø

- Risiko for forurensing av vassdrag?  
Oppfyller vannforekomsten målene i vannforskriften?
- Avstanden til vassdrag skal være minst 6 meter målt fra ytterkant av utstyrets normale rekkevidde (§ 16)

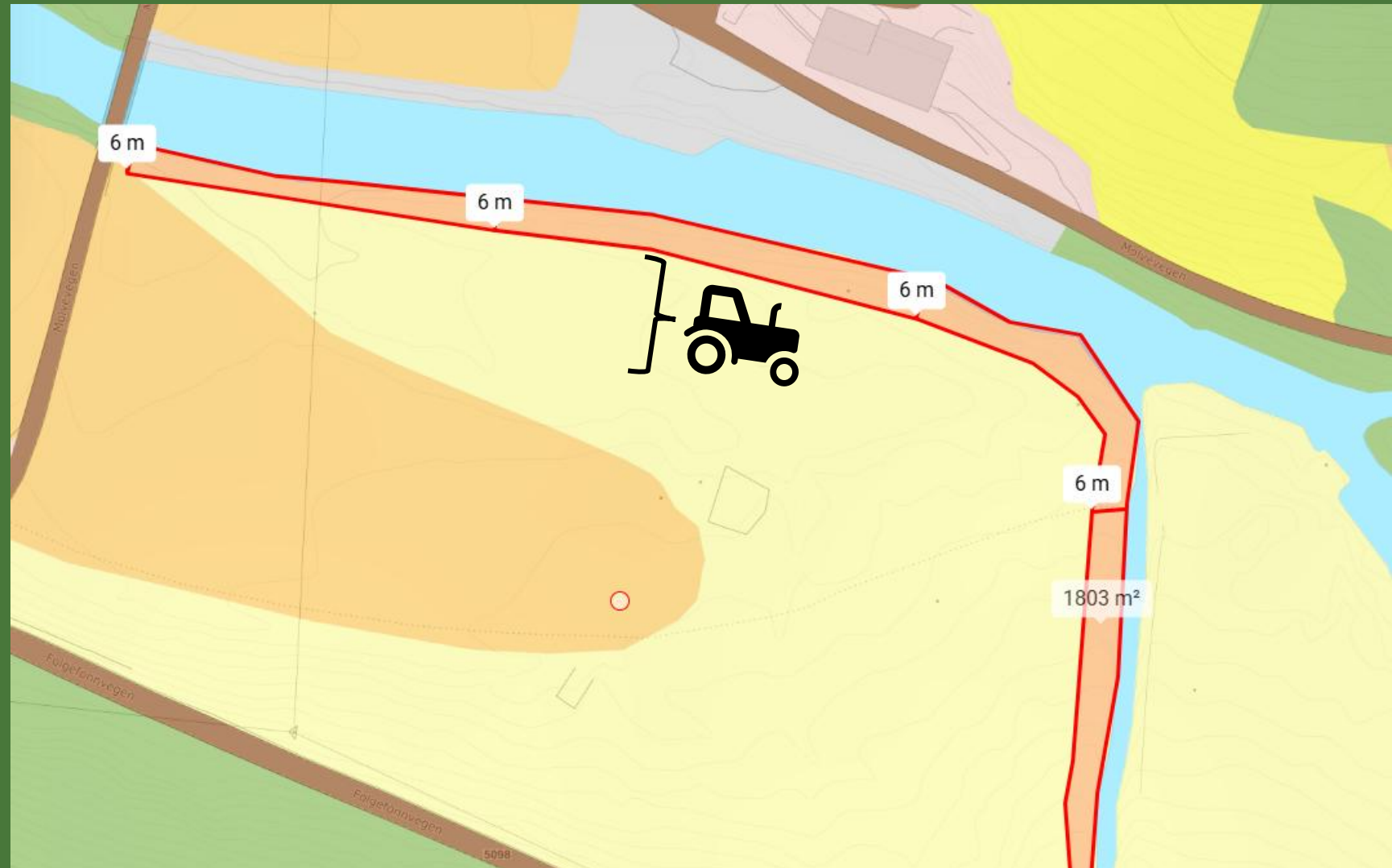

# Kommunens vurderinger God ressursutnyttelse



Foto: Nono Dimby

Kommunens vurdering:  
Gjødslingen skal kunne skje på forsvarlig måte



# Kommunens vurderinger: Avgrensning i terrenget

- Det skal være tydelig for bonde og forvaltning hvor det er tillatt å spre
- Ikke krav til gjerde – kan være elv, vegetasjon, fjell osv.

# Kommunens vurderinger: Uproduktivt areal

- Dersom det er mye uproduktivt areal – trekk fra en prosentandel
- Skjønnsmessig bestemmelse
- Bruttoareal (faktisk areal i kartet) \* prosenttrekk = netto areal
- Netto areal brukes til å bestemme hvor mye P som kan spres



Foto: Nono Dimby

# Eksempel på en godkjenning

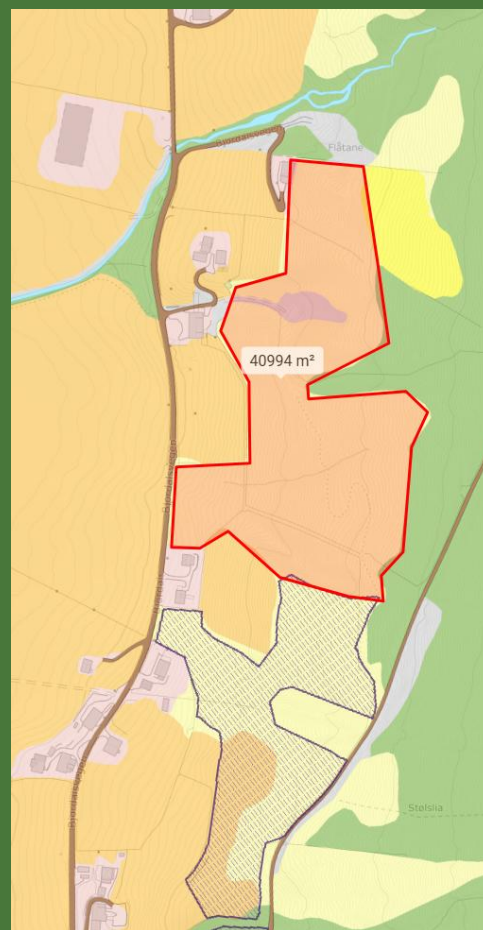
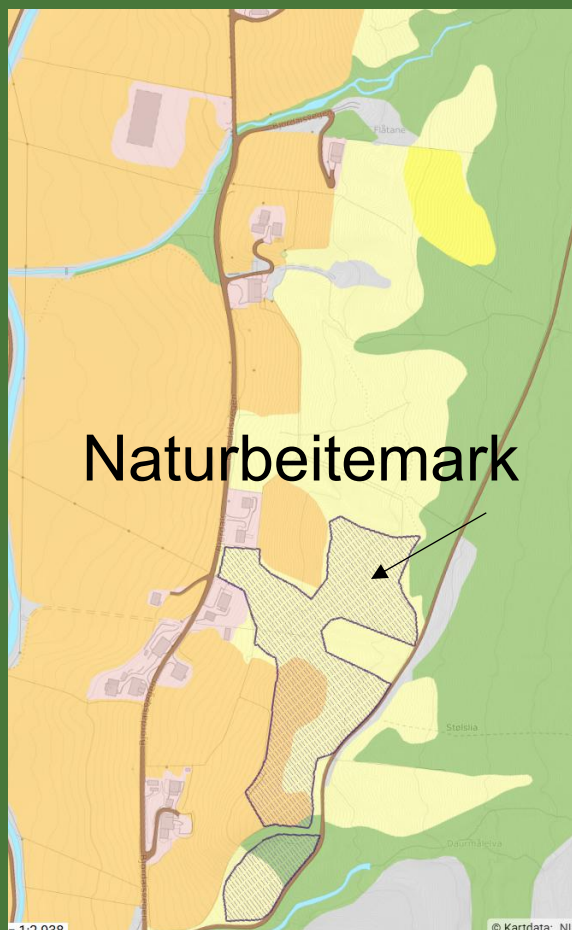

Omsøkt areal: 60 dekar  
Både husdyrgjødsel og mineralgjødsel  
Godkjent brutto areal 40 dekar  
Fratrekk for berg i dagen mm: 10 %

Netto godkjent areal: 36 dekar

Lov å spre totalt 36 daa \* 2 kg P/daa =  
72 kg P per år

# Registrering i frittstående kartløsning

- Tilfredsstill kravet i § 17:
  - «Areal godkjent etter andre ledd skal innrapporteres av kommunen i offentlig register med kartbeskrivelse...»
- Mulig fra uke 22
- DEMO

# Sniktitt på fagsystem for behandling av søknadene

- Planlagt lansert ved årsskiftet
- Brukertester med kommuner i Vestland og Rogaland

Landbruksdirektoratet  
Eanandoalldirektoráhtta

Fagsystem: Gjødselregisteret

Min oversikt Kart Rapporter

Tilbake til søknadsversikten

Org.nr: 91403214

Bamle gård - Søknad om innmarksbeite Ny gjødseltype - prioritert

Hensyn Teig 1 - Nordre eng Teig 2 - Søndre Beite Teig 3 - Vestmyr Oppsummering + Legg til ny teig

Gå tilbake Gå til neste steg

Teig 1 - Nordre eng Nær bekk Omsøkt areal, 5,2 daa

Generell informasjon for Teig 1 - Nordre eng - 110/11/0

Søkt gjødseltype	Tidligere praksis	Eiendomstype	Spredemetode
Husdyrgjødsel + mineralgjødsel	Husdyrgjødsel	Leier	Blåspredet

☑️ Kommentar om hva beite skal brukes til

«Vi ønsker å bruke dette som beite for de 20 sauene vi har fra før av på teigen som hører til bak låven, dette vil foregå over en beiteperiode på 8 uker. Akkurat nå så har vi ikke nok beiteområde og ønsker derfor å søke om å gjøre om dette innmarksbeite om til beite for sauene mine.»



▲ Bufferzonevarsel

Omsøkt areal overlapper 6m-sonen langs bekk i nordkant. Areal i bufferzonen er automatisk trukket fra. Areal redusert fra 5,2 → 4,1 daa. Du kan fortsatt justere arealet manuelt.

Overstyr automatisk justering

Vurdering for Teig 1 - Nordre eng Må fylles ut.

Kommentaren blir fjernet inn i vedtaksbrevet, justeringene du har gjort i kartet vil bli lagt ved i vedtaket.

Veig utfallet for vurderingen din

Godkjenn teig

Delvis godkjenn teig

Avslå teig

Areal og tillatt mengde fosfor

Omsøkt areal (daa)	Godkjent areal (daa)	Fratrekk for ikke-produktivt areal (%)
5,2	4,1	15

Automatisk arealberegning

Netto godkjent areal	Tillatt mengde fosfor per år
3,9 daa	6,97 kg

Legg inn vurderingen

Skriv din vurdering her

Gå til oppsummering

Gå til neste teig

Hva bør du tenke på før du gjør vurderingen?

- ✓ Hvordan forholde deg til fratrekk for ikke-produktivt areal?
- ✓ Hva anbefaler vi at du fokuserer på i vurderingen din?
- ✓ Når har vi lenger enn anbefalt avstand til vassdrag?
- ✓ Hvilken andre drikkvannkilder tar vi hensyn til?

# Overgangsregel for mineralgjødning

- Lov å spre mineralgjødning til og med 2027...
- ...såfremt det foreligger gjødslingsplan fra 2022 eller 2023 som dokumenterer at mineralgjødning er brukt tidligere



# Gamle godkjenninger



- Fortsatt gyldige så lenge arealet fortsatt er et innmarksbeite etter definisjonen
- Statsforvalteren kan trekke tilbake tidligere godkjenninger

# Hva med § 32 og oppgjødsling til innmarksbeite?

- Kommunen kan etter søknad gi en *tidsavgrenset dispensasjon* til å spre gjødselfvare på annet areal enn godkjent spredeareal jf. § 17 første ledd, *som ledd i etablering av innmarksbeite*. Ved vurderingen skal det legges særlig vekt på hvilke virkninger gjødsling kan få for natur- og kulturlandskapsverdier, og om gjødslingen kan skje på en forsvarlig måte.
- En dispensasjon, det stilles krav i de andre leddene til denne vurderingen
- Veiledning kommer i neste versjon av rundskrivet



Foto: Animalia/Grethe Ringdal



# Melding om bruk av avløpslam

Foto: Sesselja Bigseth

# Hvor og hvorfor brukes slam i landbruket?

- Norge er et ledende land på bruk av slam i landbruket
- Kun slått av Spania og Irland – store jordbrukseksportører



# Hvor og hvorfor brukes slam i landbruget?

- Hvor:
  - Forskriften setter klare begrensinger
  - Mest i kornareal
- Hvorfor:
  - Slam er «ok» gjødsel og jordforbedring
  - Slam er gratis, ofte med levering og spredning inkludert
  - Renseanleggene er avhengig av å kvitte seg med slam

# Mengdebegrensning for avløpsslam (§ 20 og § 22)

- § 20: Maksgrense skal følges, men for slam regnes *plantetilgjengelig P*
- § 20: Mulig å regne snitt over tre år for dem som mottar org. gjødselvarer og selv har  $< 75$  kg P fra egne husdyr
  - Muliggjør større mottak enkeltår
- § 22 e: Ikke tillat å spre slam hvis  $P\text{-AL} \geq 14$
- § 22 f: Maks 25 kg *total-P* over en tiårsperiode (må også holde seg innenfor § 20)



Fra 2030

Foto: Flickr

# Andre regler for bruk av avløpsslam (§ 22 og 24)

- § 22 Særlige krav til bruk av gjødselvarer med avløpsslam
  - Ikke tillatt å bruke uhygienisert avløpsslam
  - Begrensinger for hva som kan dyrkes samme vekstsesong og påfølgende sesonger
  - Krav til nedmolding senest 18 timer etter spredning. Luktulemper skal begrenses.
- § 24 Tillatt bruksmengde av gjødselvarer ut fra tungmetallinnhold
  - Begrensninger for samlet bruksmengde av gjødselvarer i løpet av en tiårs-periode ut fra tungmetallklassifisering
  - Ymse andre begrensninger i bruk av gjødselvarer med avløpsslam

# § 23 Melding om bruk av gjødselvarer med avløpsslam

- Den som skal bruke gjødselvarer med avløpsslam på jordbruksareal skal melde fra til kommunen minst to uker før første levering. (...)
- Melding om bruk av gjødselvarer med avløpsslam skal gis på den måten Mattilsynet bestemmer, og skal minst inneholde opplysninger om:
  - mottakerens navn og adresse,
  - gårds- og bruksnummer på eiendommen der produkter med avløpsslam skal brukes,
  - produktets sammensetning og behandlingsmåte,
  - mengden som skal brukes,
  - bruksstedet angitt på kart,
  - typen areal produktet skal spres på og størrelsen på arealet,
  - kartfestede jordanalyser, og
  - vurdering av forhold som kan ha innvirkning på helsemessige og hygieniske forhold ved bruken.
- Kommunen skal forelegge meldingen til uttalelse for myndighet for miljørettet helsevern i kommunen etter [folkehelseloven § 9](#). Avdekker meldingen forhold som gjør at forskriftens krav ikke etterleves, kan kommunen kreve forholdet rettet etter [folkehelseloven § 14](#).

# Hvorfor trengs det en «Melding om bruk av gjødselvarer med avløpslam»?

- Flere skilnader fra annen gjødsel, som forsvaret økt kontroll.
  - Kan være smittekilde for sykdom hvis hygienisering ikke var tilstrekkelig.
  - Inneholder ofte mer tungmetaller
  - Inneholder store mengder fosfor
  - Kan by på luktproblemer
- *Direktiv 86/278/EØF (direktiv om slam fra rensesanlegg):*
  - ...føre registre over ... mengden som leveres til landbruket og adressene for levering. ...gjengi geodatsett for de opplysninger som anføres i registrene.



# Saksgang i fagsystemet – samarbeid helse og landbruk

- Bonden sender inn melding via skifteplanleggingsverktøyet sitt
- Kommunen får varsel om at melding er mottatt
- Behandles i fagsystemet
  - Først av miljørettet helsevern
  - Deretter landbruk (som sender svar til innmelder)
- Hvis retting kreves: Bruke eget saksbehandlingsverktøy (enn så lenge)
- Ingen behandling innen 14 dager → regnes som tatt til etterretning

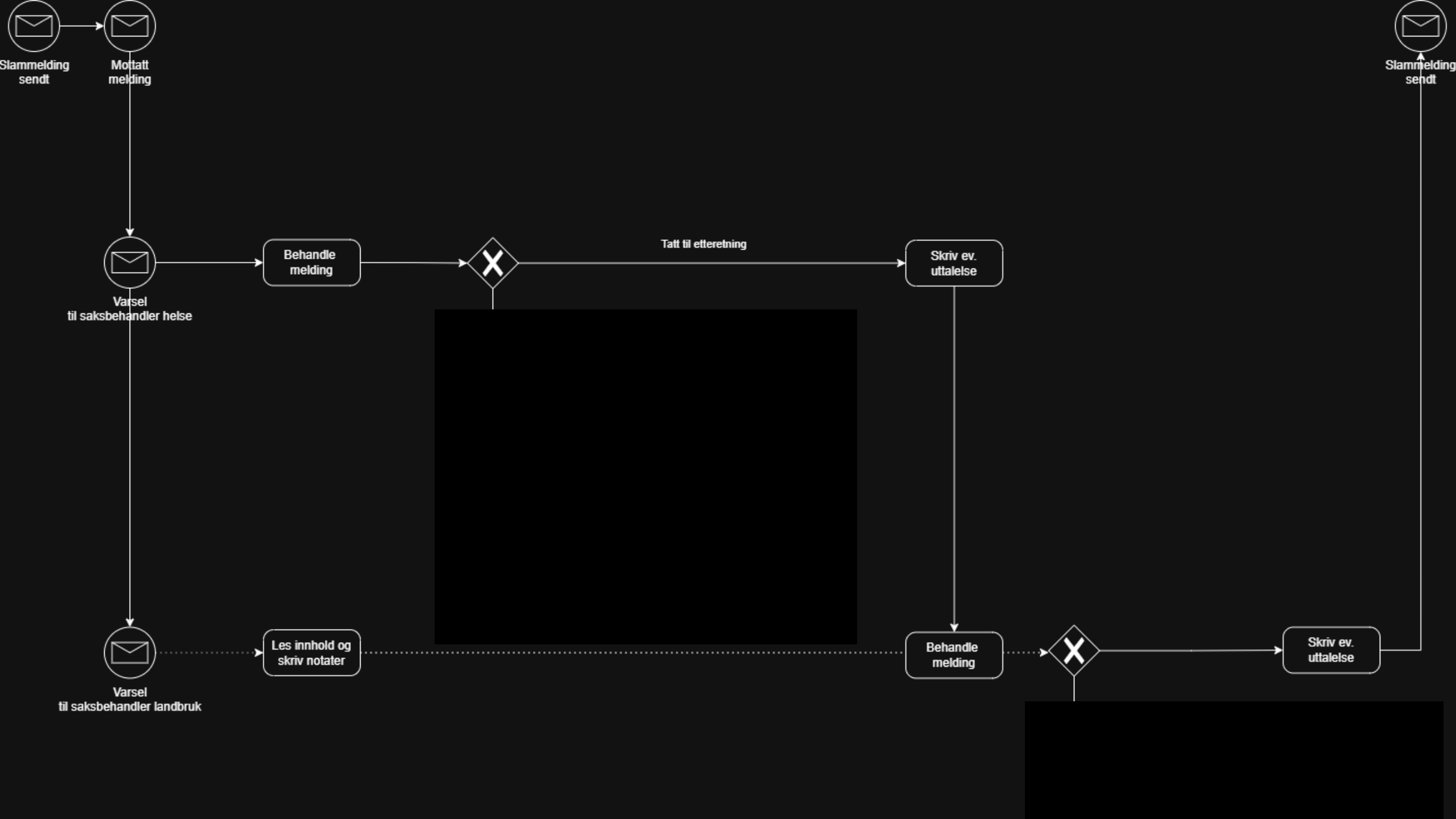

# Fagsystemet - DEMO

- Kart ikke i orden ennå
- Litt «rot» og rare inndata



Min oversikt Kart Rapporter

## Min oversikt

Søk etter organisasjonsnummer (org-nr)

Søk

Opprett ny sak

Nye saker Sist mottatt: I går

4 saker



Saker under behandling i kommunen

48 saker



Saker gjennomført i år

250 saker



### Mine saker/ Mine oppgaver

Type ↕	Klient ↕	Org.nr ↕	Mottatt ↕	Frist ↕	
Avløpsslam	Nordli gård AS	91403214	25.11.2025	26.01.2025	<a href="#">Ler mer om saken</a> →
Avløpsslam	Skogen drift ANS	98765432	28.02.2023	28.02.2023	<a href="#">Ler mer om saken</a> →
Avløpsslam	Dal gård	99887766	10.11.2023	10.11.2023	<a href="#">Ler mer om saken</a> →



Min oversikt Kart Rapporter

← Tilbake til nye saker

Org.nr: 91403214

## Nordli gård - Slammelding Sak mottatt

Melding om planlagt spredning av hygienisert biorest fra kommunalt avløpsslam

Start vurderingen

### Kontaktinformasjon for Nordli gård - 3305-3/12/0

Kontaktperson	E-post	Telefonnummer	Adresse
Test Testesen	test@nordli.no	+47 48 34 12 69	Gårdsveien 12, 1234 Gårdstad

### Kontaktinformasjon for eier av spredeareal

Eier av spredningsareal	Telefonnummer	Gnr./Bnr.
Peder Ås	+47 99 88 77 66	14/23

### Produkt

Leverandør	Organisasjonsnummer	Telefonnummer	E-post
Slam fabrikk	99999919	+47 22 88 00 00	post@ng.no

Varedeklarasjon	Behandlingsmåte	Tungmetallklasse	Mengde
<a href="#">Varedeklarasjon 2024.pdf</a>	Hygienisert biorest fra kommunalt avløpsslam.	Klasse 1	45 tonn

Tørrstoffprosent	Innhold plantetilgjengelig fosfor	Innhold total fosfor
24%	40%	50%

Saksstyring Hendeslogg

### Saksstyring

Mottatt	25.11.2025
Startet saksbehandling	28.11.2025
Saksbehandlingsfrist	12.12.2025

### Miljørettet helsevern

Saksbehandler

Tilfeld meg

### Landbrukskontoret

Saksbehandler

Tilfeld meg



Kartet viser plassering for mellomlagring av slam før spredning.

### Om lagring av avløpsslammet

Periode for utkjøring  
02.02.2026 - 27.02.2026

### Avstand til relevante punkter/områder basert på kartanalyser

Type	Avstand
Vann eller vassdrag	2 meter
Drikkevannskilde	15 meter
Bebyggelse	5 meter

### Tegnforklaring

- Privat drikkevann
- Lagringsplass



### Om bruken av avløpsslammet

Arealets størrelse	Antall tonn slam per daa
112 dekar	0.4 tonn
Total fosfor per daa	Total plantetilgjengelig fosfor per daa
1.8 kg	0.6 kg

[Min oversikt](#) [Kart](#) [Rapporter](#)[← Tilbake til oversikt over slammeldingen](#) [Org.nr: 91403214](#)

## Nordli gård - Slammelding

Melding om planlagt spredning av hygienisert biorest fra kommunalt avløpsslam

[Produkt](#) [Lagring av slam](#) [Spredning av slam](#) [Oppsummering](#)[Gå til neste steg](#)

### Produkt

Leverandør	Organisasjonsnummer	Telefonnummer	E-post
Slam fabrikk	99999919	+47 22 88 00 00	post@ng.no
Behandlingsmåte	Tungmetallklasse	Mengde	Varedeklarasjon
Hygienisert biorest fra kommunalt avløpsslam.	Klasse 1	45 tonn	 <a href="#">Varedeklarasjon 2024.pdf</a>
Tørrstoffprosent	Innhold plantetilgjengelig fosfor	Innhold total fosfor	
24%	40%	50%	

### Underveisvurdering [Valgfritt](#)

#### Legg inn notis

- Ja  
 Nei

#### Legg inn ditt notis

Voluptate Lorem anim est sint Lorem anim sit irure nisi ullamco ea. Voluptate Lorem anim est sint Lorem anim sit irure nisi ullamco ea.

### Hva bør du tenke på før du gjør vurderingen?

- ✓ Hvordan sjekke varedeklarasjon
- ✓ Hva bruker vi tørrstoffprosenten til

Min oversikt Kart Rapport

← Tilbake til oversikt over slammeldingen

Org.nr: 91403214

## Nordli gård - Slammelding

Melding om planlagt spredning av hygienisert biorest fra kommunalt avløpslam

Produkt Lagring av slam Spredning av slam Oppsummering

Gå tilbake

Gå til neste steg

## Lagring av slam



## Tegnforklaring

- Privat drikkevann
- Spredningsareal

## Om lagring av avsløpsslammet

Periode for utkjøring

02.02.2026 - 27.02.2026

## Avstand til relevante punkter/områder basert på kartanalyser

Type	Avstand
Vann eller vassdrag	2 meter
Drikkevannskilde	15 meter
Bebyggelse	5 meter



## Tegnforklaring

- Privat drikkevann
- Spredningsareal

## Om lagring av avsløpsslammet

Periode for utkjøring

02.02.2026 - 27.02.2026

## Avstand til relevante punkter/områder basert på kartanalyser

Type	Avstand
Vann eller vassdrag	2 meter
Drikkevannskilde	15 meter
Bebyggelse	5 meter

## Hensyn til helse og miljø

## Lukt

Håndtering av luktulemper ved lagring  
Dekning med bark

Begrensning av forurensningsfare ved lagring

-

## Spredning

Håndtering av luktulemper ved spredning

-

Begrensning av forurensningsfare ved spredning

-

## Vann

Kjennskap om drikkevannsbrønner  
Ja

Forebygging mot forurensning av vann

-

## Underveisvurdering Valgfritt

## Legg inn notis

- Ja
- Nei

## Hva bør du tenke på før du gjør vurderingen?

^ Hva skjer om de ikke får levert i tide?

Lorem ipsum dolor sit amet, consectetur adipiscing elit. Donec non ante a nisl blandit consequat. Sed maximus nisl quis enim semper, a faucibus elit gravida. Quisque vehicula nunc et leo consectetur, a consequat sem facilisis.

Lorem ipsum dolor sit amet, consectetur adipiscing elit. Donec non ante a nisl blandit consequat. Sed maximus nisl quis enim semper, a faucibus elit gravida. Quisque vehicula nunc et leo consectetur, a consequat sem facilisis.

v Hva er anbefalt avstand til vassdrag?

v Når har vi lenger enn anbefalt avstand til vassdrag?

v Hvilken andre drikkevannskilder tar vi hensyn til?

Produkt Lagring av slam Spredning av slam Oppsummering

Gå tilbake

## Dine notater

Bruk notatene dine til å forberede den endelige vurderingen.

### 1 Produkt

12.12.2025

Lorem ipsum dolor sit amet, consectetur adipiscing elit. Donec non ante a nisl blandit consequat. Sed maximus nisl quis enim semper, a faucibus elit gravida. Quisque vehicula nunc et leo consectetur, a consequat sem facilisis.

### 3 Hensyn til miljø og helse

12.12.2025

Lorem ipsum dolor sit amet, consectetur adipiscing elit. Donec non ante a nisl blandit consequat. Sed maximus nisl quis enim semper, a faucibus elit gravida. Quisque vehicula nunc et leo consectetur, a consequat sem facilisis.

Legg inn endelig vurdering Må fylles ut

Velg utfallet for vurderingen din

Ta til betrakning

Krev retting

Legg inn din vurdering

Voluptate Lorem anim est sint Lorem anim sit irure nisi ullamco ea. Voluptate Lorem anim est sint Lorem anim sit irure nisi ullamco ea.

Send vurdering

Hva bør du tenke på før du gjør vurderingen?

Placeholder



Spørsmål?



# Reaksjoner ved regelverksbrudd

Foto: Nono Dimby

# Fra 2026: Ikke lenger egen avkortingsbestemmelse for produksjonstilskudd

## § 11. Avkorting ved regelverksbrudd

Dersom foretaket uaktsomt eller forsettlig driver eller har drevet sin virksomhet i strid med annet regelverk for jordbruksvirksomhet, kan hele eller deler av det samlede tilskuddet som tilfaller foretaket avkortes.

Ved brudd på forskrift 1. juli 1999 nr. 791 om gjødslingsplanlegging skal tilskuddet avkortes.

- Den gamle «Forskrift om gjødslingsplanlegging» ikke lenger i bruk
- «Ved overtredelser skal tilsynsmyndigheten følge opp bruddet etter forskriftens kapittel 7 og forskriftens hjemmelslover, dvs. forurensningsloven, jordlova, folkehelselova eller matloven, for å rette opp eller begrense virkningene av det ulovlige forholdet.»

# RMP – fortsatt avkorting ved manglende/mangelfull gjødslingsplan

- Uendret
- Ikke ønske om å gjøre endringer nå – rullering rett rundt hjørnet
- Gjødseljournal like viktig? → Rullering
- Miljøformål
- Kan-bestemmelse

# Reaksjoner ved regelverksbrudd

- **§ 30. Tilsyn og enkeltvedtak**
- **Kommunen** fører tilsyn og kan fatte nødvendige enkeltvedtak for å oppnå etterlevelse av bestemmelser gitt i eller i medhold av denne forskriften. I tillegg kan **Mattilsynet** føre tilsyn og fatte nødvendige enkeltvedtak etter § 22 første ledd og andre ledd bokstav a) til d), § 24 og § 25.
- Kommunen kan utøve myndighet etter **forurensingsloven** i henhold til forskrift 20. desember 2024 nr. 3400 om kommunens myndighet etter forurensningsloven, etter **jordlova** i henhold til forskrift 8. desember 2003 nr. 1479 og etter bestemmelsene i **folkehelseloven** kap. 3.

# Veiledning og rundskriv

Rundskriv 2025/37

## Forskrift om lagring og bruk av gjødsel mv. – kommentarer til regelverk

Dette er et rundskriv med kommentarer og utdypende forklaringer til forskrift om lagring og bruk av gjødsel mv.

Publisert: 05.07.2025 Sist oppdatert: 07.07.2025

Skriv ut dokumentet

### Gå til innhold

Innledning	→
Oversikt over endringer	→
§ 1. Formål	→
§ 2. Virkeområde	→
§ 3. Definisjoner	→
§ 4. Plassering av gjødselanlegg og driftsbygninger	→
§ 5. Krav om oppsamling av husdyrgjødsel i driftsbygninger	→
§ 6. Krav til håndtering av husdyrgjødsel ved utendørs dyrehold	→

## Rettleiing til gjødselbrukforskrifta

Her finn du ei kortfatta oversikt over krava i gjødselbrukforskrifta. Rettleiinga erstattar ikkje lov og forskrift. Kontakt kommunen om du har spørsmål til korleis du skal forstå reglane.

Publisert: 31.01.2025 Sist oppdatert: 11.08.2025

Skriv ut dokumentet

### Gå til innhold

Dei viktigaste endringane	→
Krav til gjødsellager og driftsbygningar	→
Oppsamling og lagring av gjødsel og før på bakken	
Handtering av planterestar og væske frå veksthus	
Kor kan du spreie gjødsel	
Når kan du spreie gjødsel	
Kor mykje gjødsel (fosfor og nitrogen) kan du spre	
Krav til spreininga	
Særskilte reglar ved bruk av avløpslam	

<b>Oppsummering</b>	
Sum P fra husdyrhold (kg)	500 kg P
- Beite utenom godkjent spredeareal (kg)	5 kg P
<b>= Netto fosfor</b>	<b>495 kg P</b>
<b>Tillatt spredt på egne arealer</b>	<b>700 kg P</b>
<b>Du har nok spredeareal. Du kan motta:</b>	<b>205 kg P</b>