

Velkommen



Sykehuset Innlandet

- Ca. 9 000 ansatte
- Virksomhet mer enn 40 steder, inkludert:
 - Fem somatiske akutt sykehus
 - To psykiatriske akutt sykehus
 - To lokalmedisinske sentre og ett spesialisert senter
 - Distriktpsykiatriske sentre (DPS)
 - Barne- og ungdomspsykiatriske poliklinikker (BUP)
 - Habiliterings- og rehabiliteringsenheter
 - 26 ambulansestasjoner
 - Luftambulansbase på Dombås
- Opptaksområde med 42 kommuner og ca. 368 000 innbyggere
- Årlig budsjett ca. 9,1 mrd. kr.
- Innlandets største kompetansemiljø



Styring av spesialisthelsetjenesten



Stortinget



Regjeringen



Helse- og omsorgsminister



Styreleder
i Helse Sør-Øst RHF



Administrerende direktør
i Helse Sør-Øst RHF



Styreleder i helseforetakene



Administrerende direktør
i helseforetakene



Ledergrupper
i helseforetakene



Avdeling/enhet
i helseforetakene

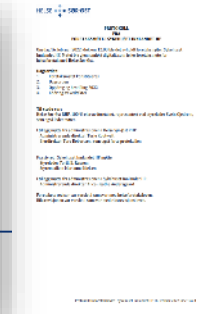

Nasjonal helse- og sykehusplan 2020-2023

Kortversjon



Helse- og omsorgsdepartementet



Skape pasientens helsetjeneste



Legge til rette for aktiv deltagelse



Etablere 19 helsefelleskap



Skape det utadvendte sykehus



Bedre psykiske helsetjenester



Sikre en sammenhengende akuttmedisinsk kjede

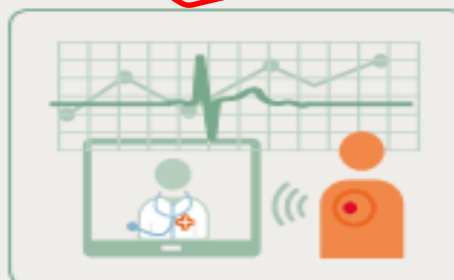

Legge til rette for mer bruk av teknologi



Sikre tilstrekkelig og riktig kompetanse



Mål for digitalisering knyttes til mål for pasientbehandling



Redusere uønsket variasjon



Videreutvikle finansieringsordningene



Vri ressursveksten mot teknologi og kompetanse

Makrotrender som påvirker helsesektoren

1

Økende andel eldre

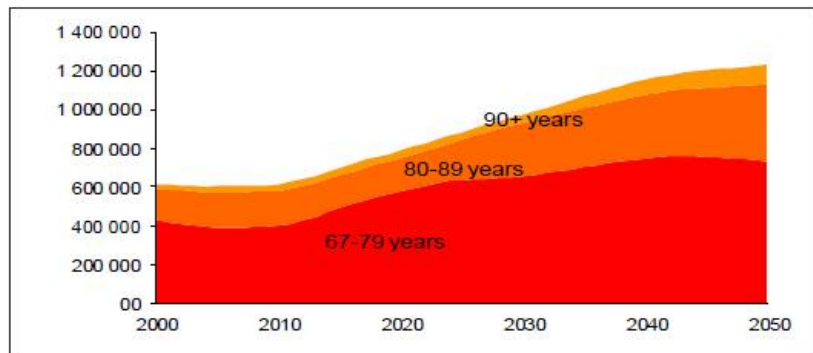

Source SSB

2

Sykdomsbildet endrer seg over tid

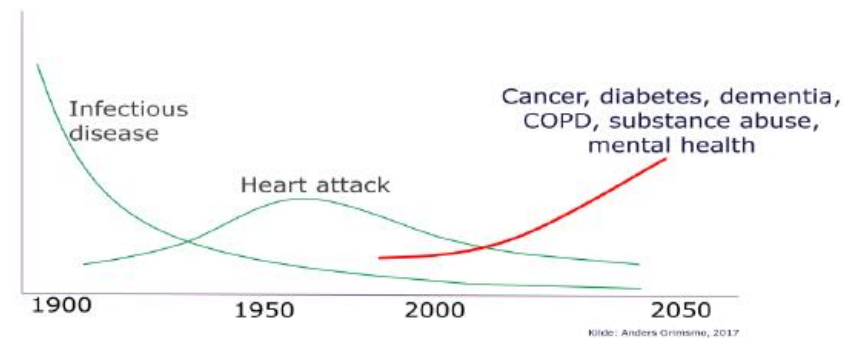

Kilde: Anders Grimsmo, 2017

3

Teknologi og samfunn i sterk endring



Copyright study.com

4

Økonomiske utsikter er krevende

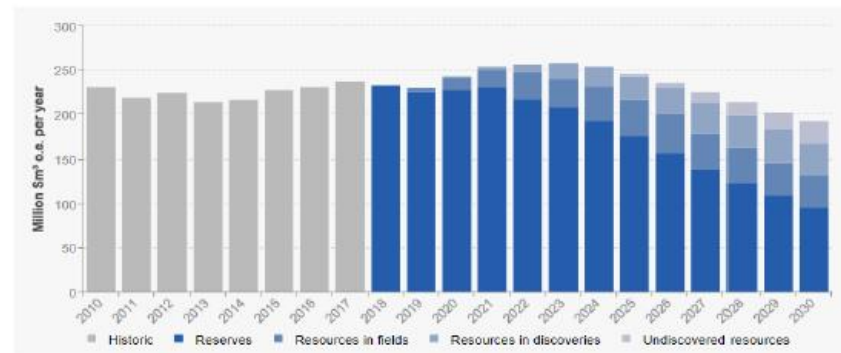

Norwegian Petroleum Directorate

«Mulighetene og ønskene i helse- og omsorgstjenesten overstiger ressursene vi har til rådighet. En aldrende befolkning, knapphet på helsepersonell, utvikling av kostbar medisinsk teknologi og økte forventninger i befolkningen vil trolig øke dette gapet framover. Å gjennomføre tiltak og omstillinger som gjør at vi får mer helse ut av ressursene vi har blir derfor en stadig viktigere oppgave.»

Nasjonal helse- og sykehusplan 2020 - 2023

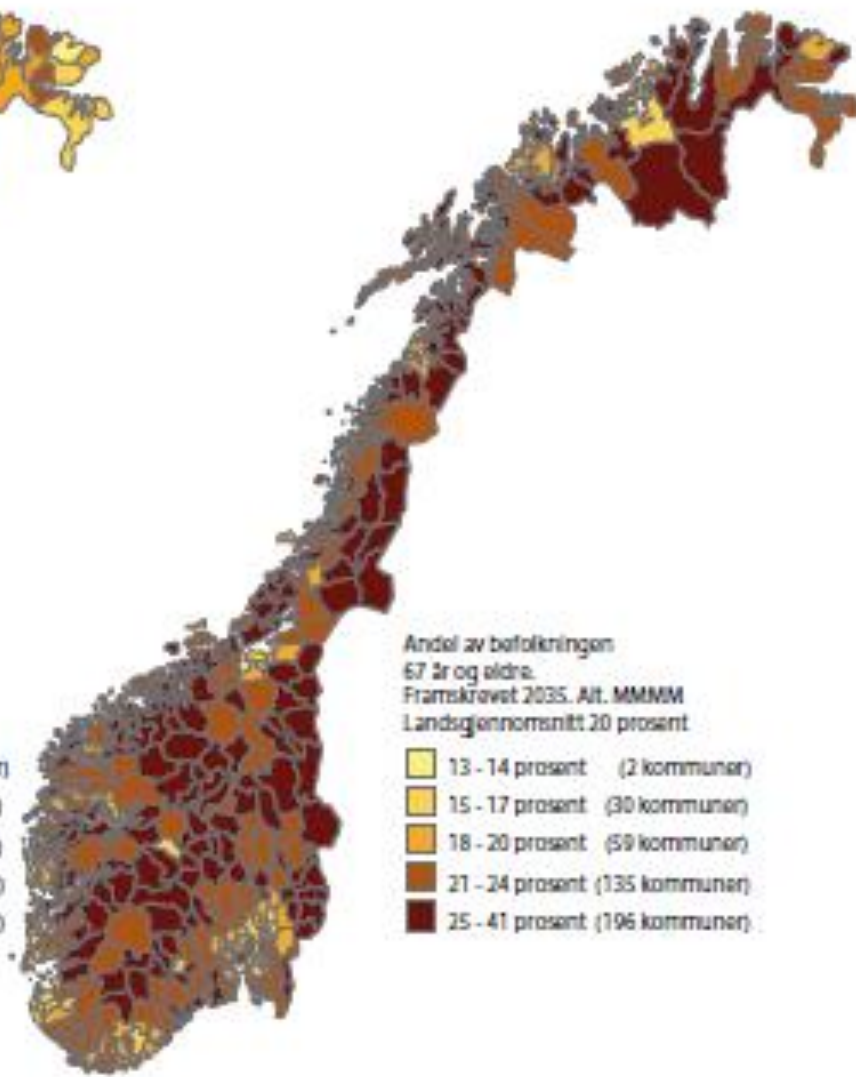
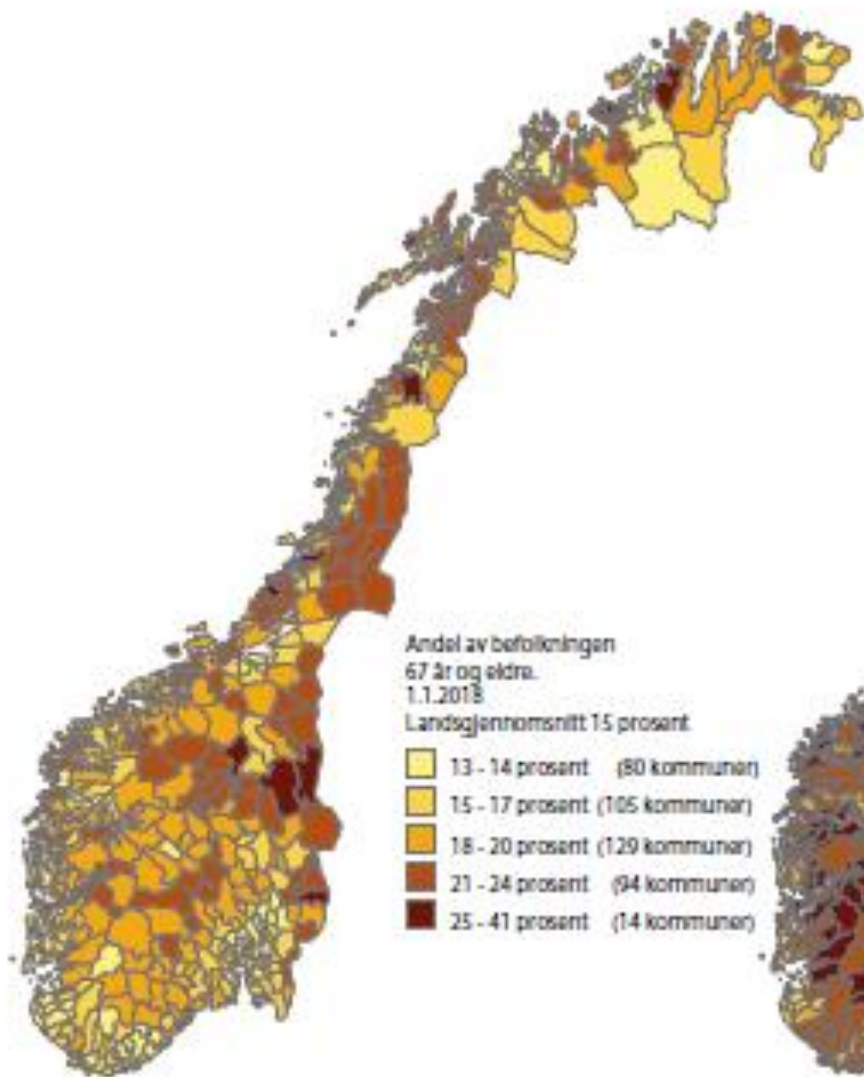

Vi blir eldre – Eldrehelseatlas

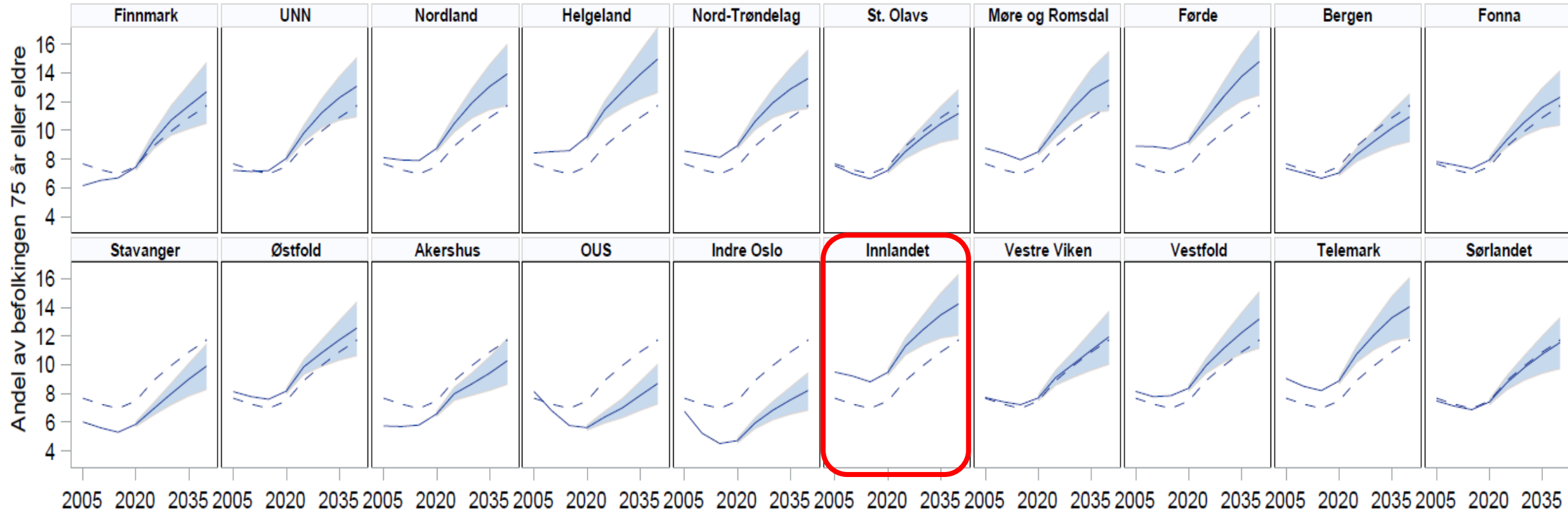

Andel av befolkningen som er 75 år eller eldre, 2013–2017 og framskrevet for 2017–2040 (SSB's mellomalternativ og alternativ for sterk og svak aldring), fordelt på helseforetakenes opptaksområde. Stiplet linje er mellomalternativet for landet samlet. Kilde: SSB.

Mestring & pasientens behov -



För att hantera sin Parkinsons sjukdom tillbringar Sara Riggare varje år 1 timme med sin neurolog och 8 765 timmar med egenvård.

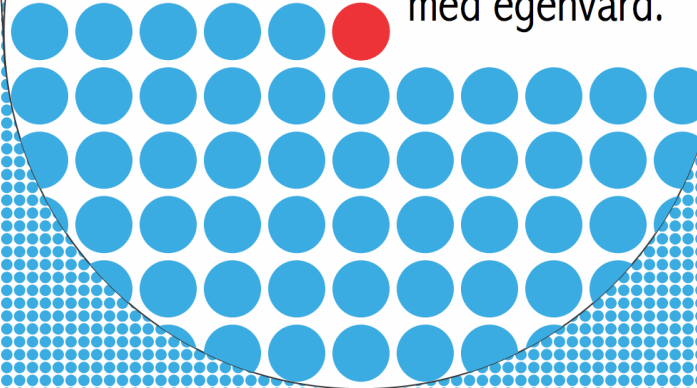

www.riggare.se

Sara Riggare, 2014

Utvikling av pasientrollen

Tilsvarende 25 000 personer

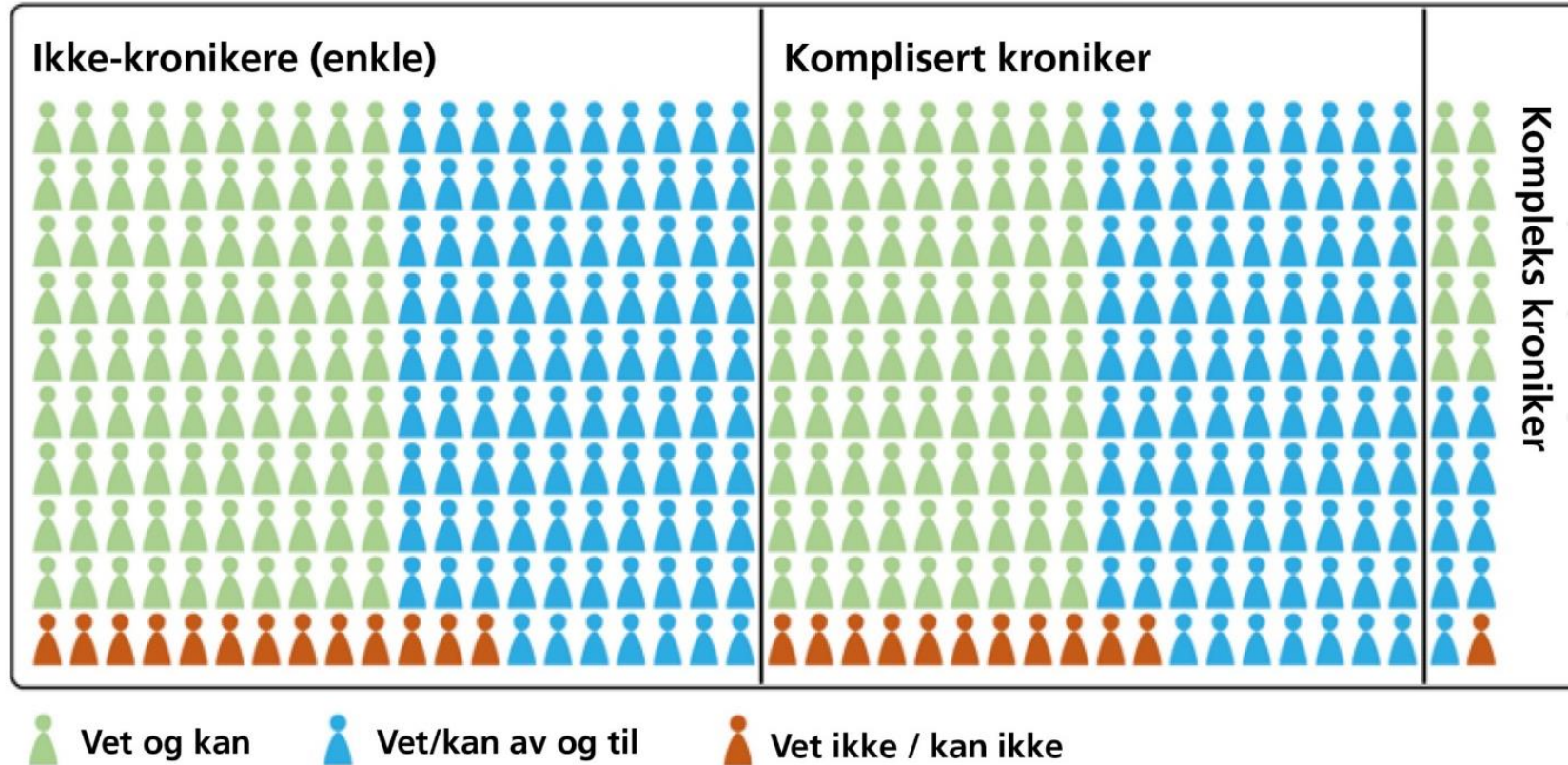

Pasientgrupper

- Standardisering og effektiv drift
- Komplexitet og tverrfaglige team

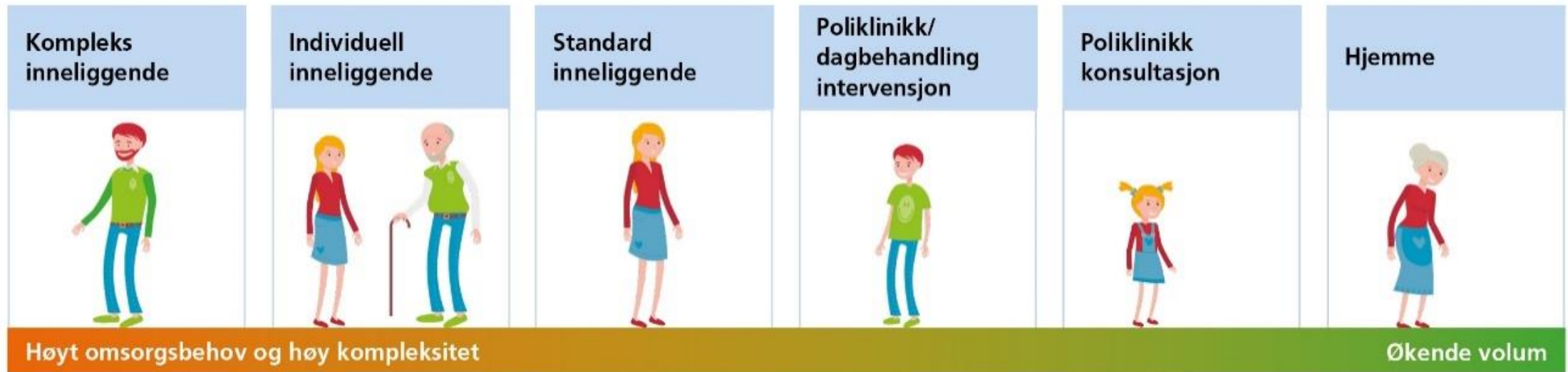

Brukerne gjør en betydelig innsats for å endre inngrodde holdninger og foreldede rutiner i sykehussystemet

Hensynet til pasientene må
veie tyngre
enn hvordan helsevesenet
er organisert



Hva er viktig for Åse og Peder?

Kommunene		Spesialisthelsetjenesten
Behov for kompetanse knyttet til muligheter og begrensninger i nærmiljø?		Behov for spesialisert kompetanse?
Behov for langvarig og koordinert oppfølging?		Behov for kompleksitet?
Behov for tverrsektoriell samhandling?		Behov for intensitet?



Utfordringsbildet for Sykehuset Innlandet HF

- Relativ **liten økning i folketallet** fram mot 2040 (fra dagens 346 000 til 360 000 i 2040)
- Andelen over 70 år stiger frem mot 2040 > **flere med kroniske og sammensatte lidelser**
- Mange **små og sårbare fagmiljøer**
- **Lite integrasjon** mellom de somatiske fagene og psykisk helsevern og rusbehandling
- **Uønsket variasjon** mellom enhetene for enkelte kvalitetsindikatorer
- Store deler av **bygningssmassen** er av eldre dato, er **lite tilpasset framtidens krav til sykehusdrift** og har etterslep av vedlikehold



Helt nødvendig å forstå

Ressursene kan bare brukes en gang.

Alle ressurser kunne vært brukt på noen andre eller noe annet.

Gjelder også «friske» penger.



Framtidig målbilde

Desentraliserte spesialisthelsetjenester

Prehospitale tjenester

Samhandling med primærhelsetjenesten

Samling av spesialiserte tilbud



Samhandling

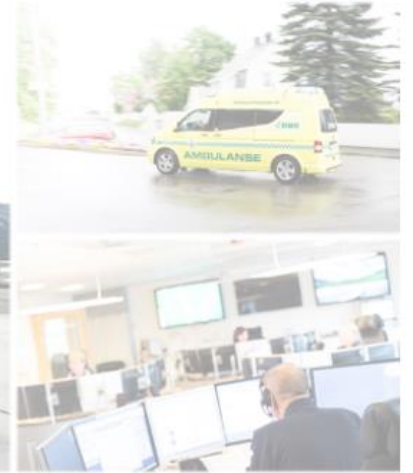

Prehospitalt

Desentralisering

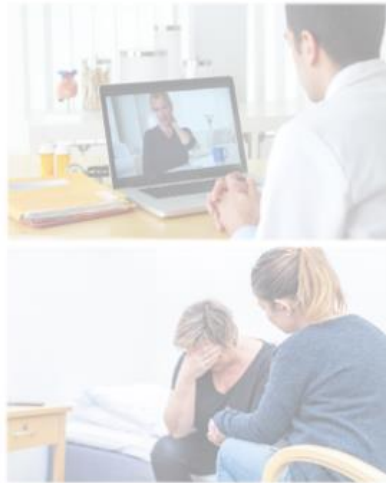

Spesialisert