

Veiledning nr A12

Lage informasjonstavler

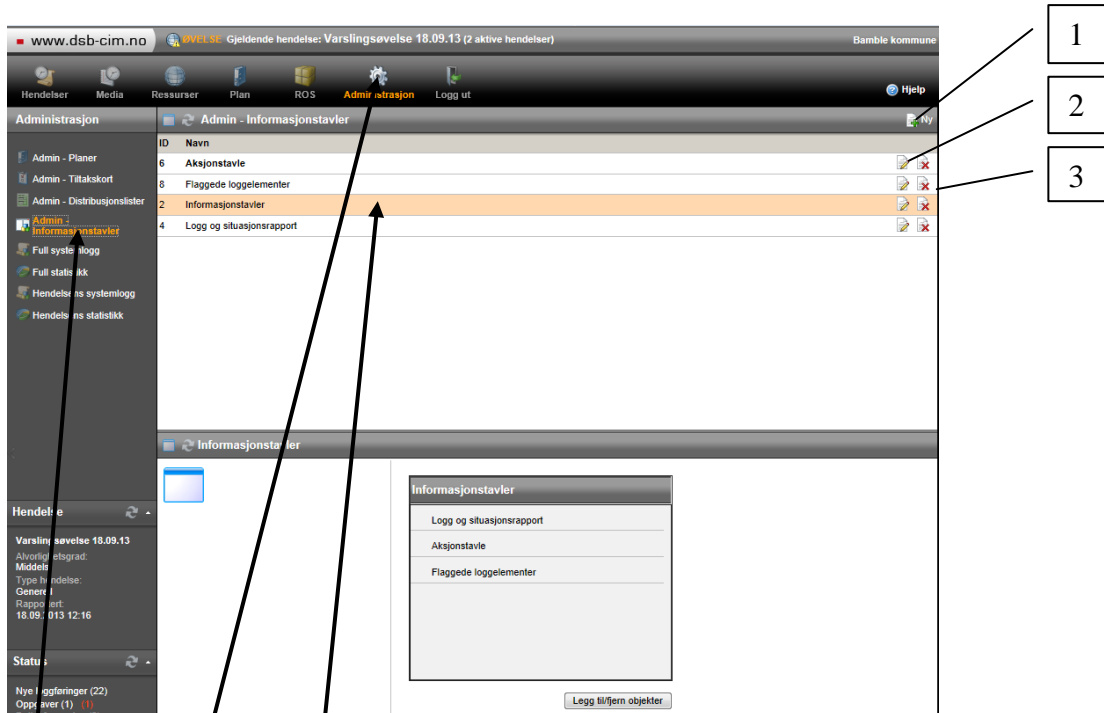

Velg «administrasjon» i toppmenyen og deretter «Admin - informasjonstavler» i venstremenyen. Da får du opp de tilgjengelige informasjonstavlene, og kan lage nye (1), slette (2) og redigere (3). Merk at «Informasjonstavler» er menyen som viser informasjonstavlene brukerne kan velge i. Her må nye tavler legges inn for å bli synlige.

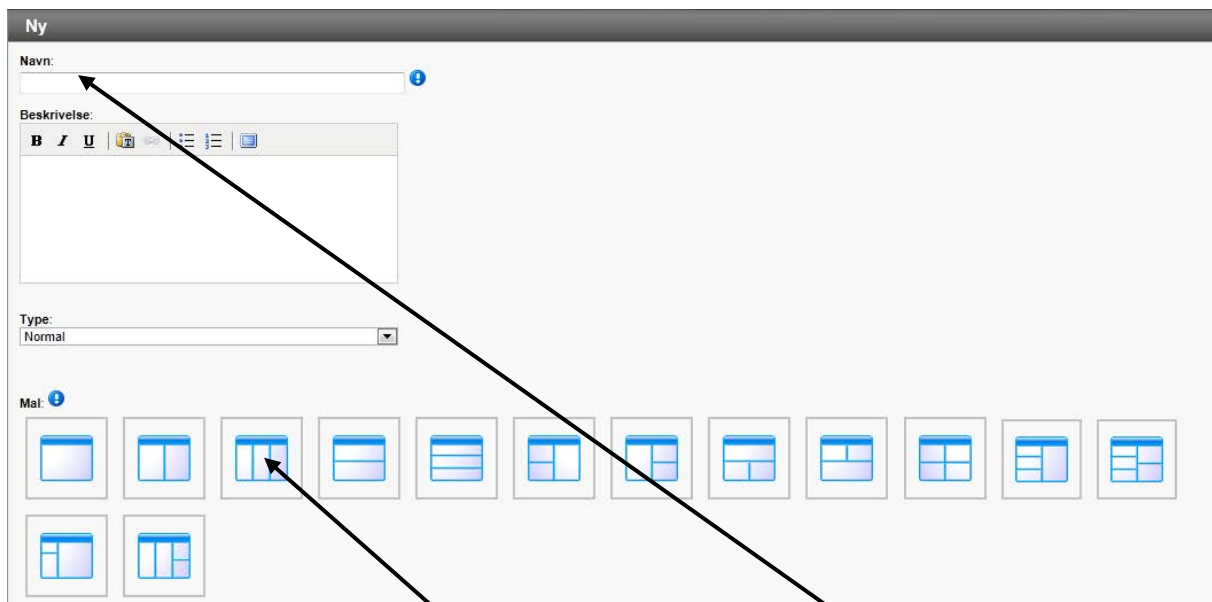

Når du velger «ny» får du opp et vindu der du gir tavla navn og bestemmer hvordan den skal se ut (antall informasjonselementer og plassering i skjermen)

Veiledning nr A12

Lage informasjonstavler

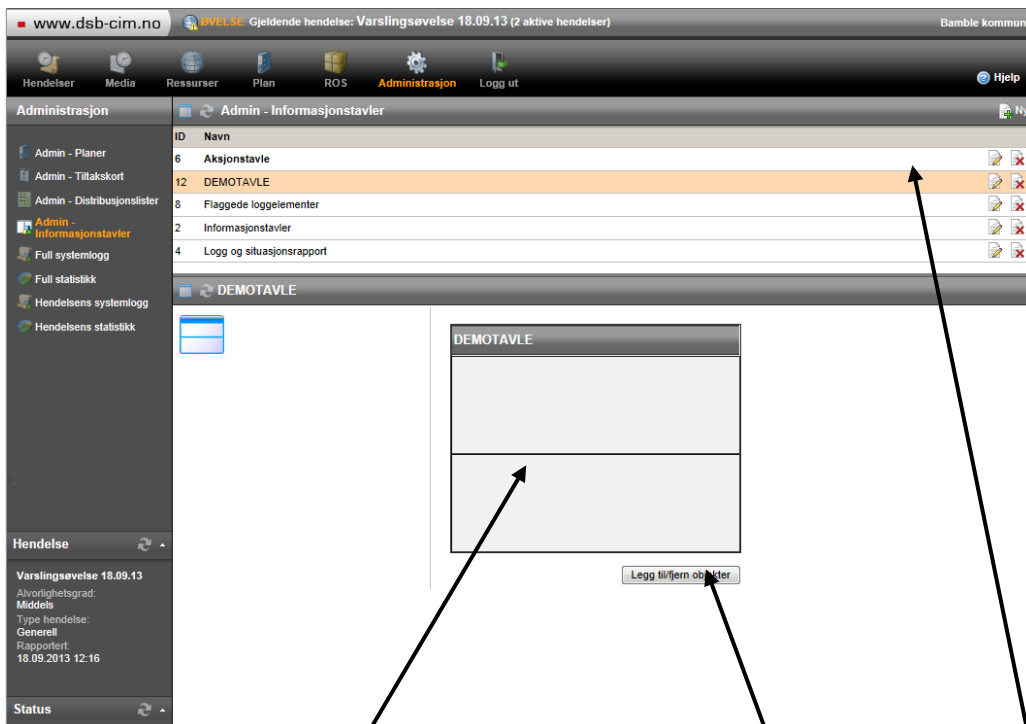

Når du så klikker OK kommer du tilbake til oversikten, og ser at tavla di står på lista. For å klargjøre den klikker du på den så du får den opp i vinduet nedenfor. Så klikker du på «legg til/fjern objekter».

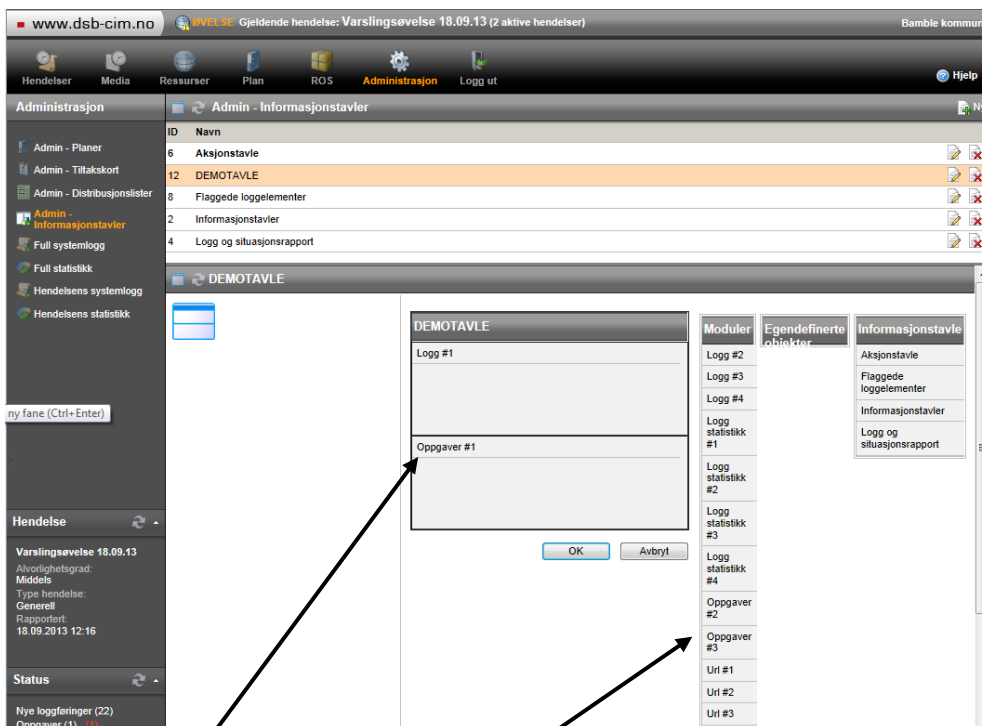

Da får du opp en del valg (moduler). De du vil bruke klikker du på, holder og drar dem så inn i den delen av tavla der du vil at de skal vises, og slipper. Når du er ferdig klikker du på OK.

Veiledning nr A12 Lage informasjonstavler

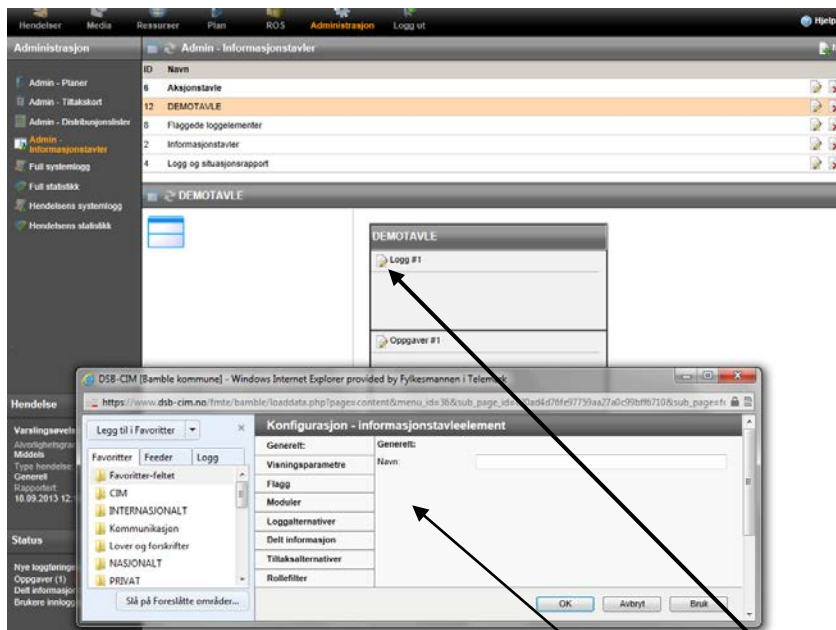

Når du har klikket på OK får du et redigeringsikon som gir deg mulighet til å justere på konfigurasjonen til de enkelte modulene du har lagt inn i tavla. Ved å klikke på ikonet får du opp et redigeringsvindu. Hvis du f.eks har lagt inn en URL-modul kan du her skrive inn URL'en (nettadresse) til nettsiden du ønsker skal vises.

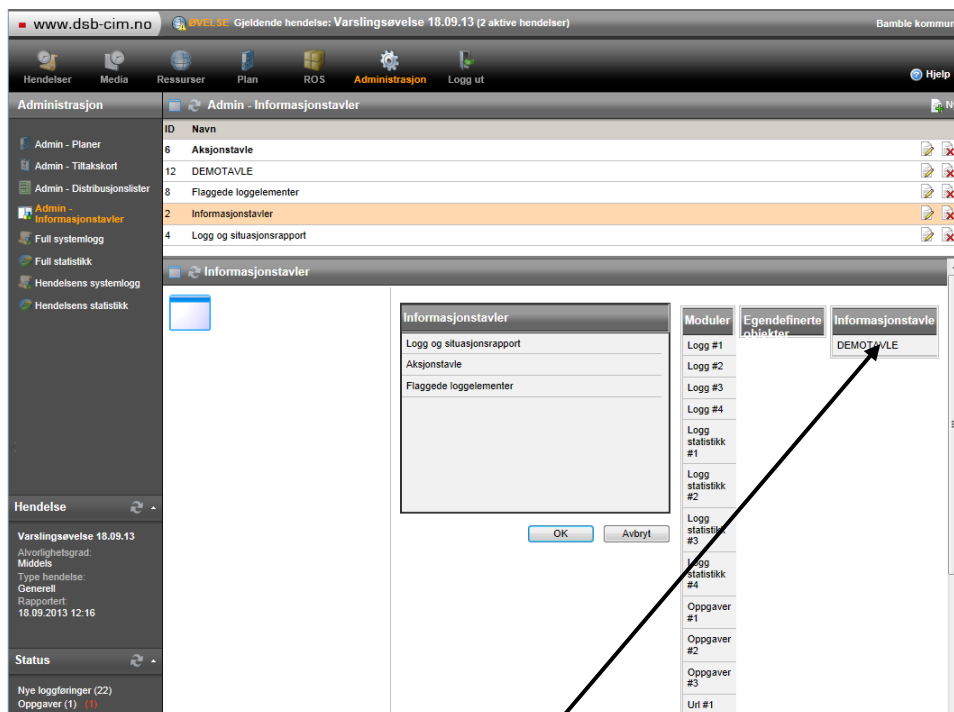

For at den nye informasjonstavla skal bli synlig i menyen til brukerne må du klikke på «Informasjonstavler» og «Legg til/fjern objekter». Så må du trekke den nye tavla inn på menyen på samme måte som objektene i tavla du lagde.

Veiledning nr A12

Lage informasjonstavler

www.dsb-cim.no ØVELSE Gjeldende hendelse: Varslingsøvelse 18.09.13 (2 aktive hendelser) Bamble kommune

Hendelser Media Ressurser Plan ROS Administrasjon Logg ut Hjelp

Hendelser

Informasjonstavler

Logg og situasjonsrapport Aksjonstavle Flagede loggelementer DEMOTAVLE

Logg

18.09.2013 13:29 Rapport Delt informasjon

Øvelse: Seljord kommune Situasjonsrapport Nr. 1 (18.09.2013 - 13:18)

Sendt fra: Seljord kommune (18.09.2013 13:24)

Hendelse: Varsel om ekstremvær

1. Oversikt over situasjonen

Kommunen har mottatt varsel om ekstremvær

2. Tiltak som er iverksatt

Vi overvåker situasjonen og bedt brannvesenet holde høg beredskap for utrykning ved medling i omveit trær over viktige vegar.

Sjukeheimen er varsla for mogeleg straumuffall. sivilforsvaret er varsla for å holde seg i nberedskap.

Drifteoperatørar på vassforsyning ar varsla for mogeleg straumuffall

3. Tiltak som vurderes iverksatt

Vurdere forhåndsutpløring av nødstraumsagg samt kontroll av alle agg.

Oppgaver

Tidsfrist	Oppgave	Påbegynt	Utført
18.09.2013 12:47	Svar på spørsmål		
	Vennligst svar på spørsmålene rettet fra TA		

Hendelse

Varslingsøvelse 18.09.13

Alvorlighetsgrad: Middels

Type hendelse: Generell

Rapportert: 18.09.2013 12:16

Status

Nye loggføringar (22)

Oppgaver (1) (1)

Delt informasjon (9)

Brukere innlogget (1)

Når du går tilbake til «Hendelser» og «Informasjonstavler» skal du ha fått en ny tavle du kan hente fram (her kalt «DEMOTAVLE»)

MERK!

Bruk Hjelp-funksjonen oppe til høyre i skjermbildet (blå sirkel med spørsmålsteget) når det trengs, for mer inngående forklaringer av fremgangsmåte og funksjonalitet.

Prøv deg fram!