

Ringvirkning



*Et metodeverktøy for å tenke nytt om
landbrukets rolle i lokal samfunnsutvikling*

Bakgrunn og mål

- Initiert av KS, finansiert av LMD
- Formål: Utvikle et metodeverktøy for å inspirere og stimulere til nytenking om landbrukets plass i lokal samfunnsutvikling.
- To konkrete resultatmål for kommuner som deltar:
 - Utvikle konkrete ideer til nye, lokale satsinger
 - Identifisere hvilke tiltak som er nødvendige i regi av kommunen, landbruk og øvrig næringsliv for å realisere disse ideene



Verktøyet

En idédugnad

- 3,5 – 5 timer
- Deltakere: politikere, ansatte i kommuneadm., representanter for landbruksnæringen, representanter for øvrig næringsliv, gründere, representanter for ulike kompetansemiljøer
- Ideelt: 15-25 deltakere på en dugnad, gruppearbeid styrt av prosessleder



Start: situasjonsbilde for kommunen

Ringvirkning

Hvordan står det til med landbruket i Norge?

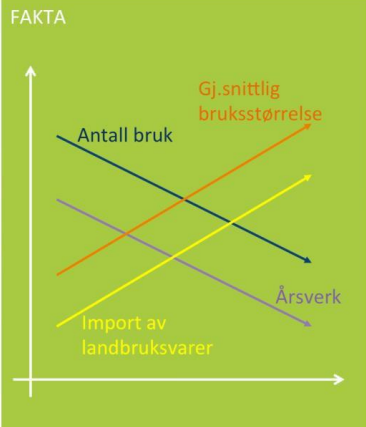

POLITIKK OG NÆRING

- Myndighetene ønsker økt matproduksjon i Norge.
- De økonomiske utsiktene i landbruket er usikre.
- Tollvernet for landbruket er under press.
- Tømmer og treforedling konkurrerer i et internasjonalt marked med fallende priser.



Ringvirkning

Og hva er bildet i kommunen vår?

- Bruk (som mottar produksjonstilskudd): ?
- Gjennomsnittlig bruksstørrelse: ?
- Antall årsverk i primærproduksjon jordbruk: ?
 - Trend: ?
- Antall årsverk i skogbruk: ?
 - Trend: ?



To komponenter i verktøyet

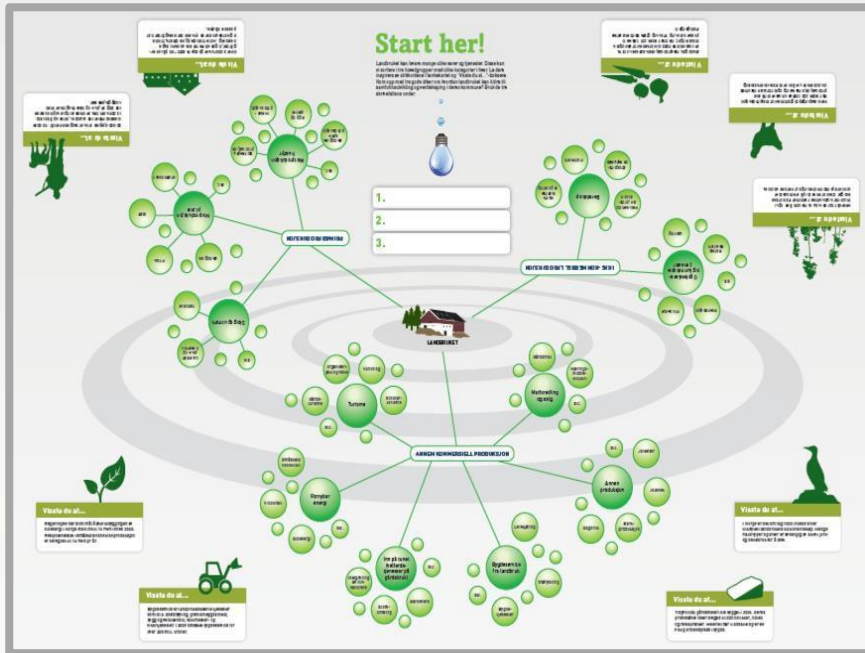

DIALOGDUK

2 20:00 Ringvirkning

Dere skal nå vurdere i hvilken grad viktige forutsetninger for å lykkes er til stede for deres idéer. Klikk på idéen for å se begrunnelsen. Bruk skalaen under. Klikk på ? for å få ytterligere forklaring. Noter at "ikke aktuelt" kun skal brukes hvis forutsetningen ikke har noen betydning for idéen. Dere kan legge til egen forutsetning i det tomme feltet.

Turisme	Ikke aktuelt	1	2	3	4	5	6	7	Stor
Markedselskap for fisketurisme i regionen	<input type="checkbox"/>								
Er det relevante kompetansesjåer i kommunen?	<input type="checkbox"/>								
Er det tilstrekkelig tilgang på kvalifisert arbeidskraft?	<input type="checkbox"/>								
Er det ressurser for organisering og markedsføring?	<input type="checkbox"/>								
Er det grunder i kommunen som man kan trekke på?	<input type="checkbox"/>								
Er det nødvendig fysisk infrastruktur i kommunen?	<input type="checkbox"/>								
Er det finansieringsmuligheter lokalt og/eller nasjonalt?	<input type="checkbox"/>								
Kan dere håndtere eventuelle arealmessige utfordringer?	<input type="checkbox"/>								
Har dere vilje og evne til å håndtere eventuelle konflikter?	<input type="checkbox"/>								

TEKNISK LØSNING

Automatisk rapport fra idédugnad

Ringvirkning

Rapport fra idédugnad

2014-06-18

Pilot - Pilot

Detakere

Gruppe 1: Elisabeth Dammyr , Haldenkanalen Regionalpark Stian Stenseth , Rømskog kommune Jan Birger Holth , Holth's skogsdrift Nils Nilssen , Rømskog kommune Kari Pettersen , Rømskog kommune	Gruppe 2: Ole Eide , Eva Karina Riiser , Erik Vitanza ,
Gruppe 4: Gunnar Leren , Marker kommune Ann Kristin Halvorsrud , Marker kommune Per Øivind Krog , Marker bondelag Espen Jaavall , Marker kommune Vidar Østenby , Marker kommune	Gruppe 3: Øyvind Brandsrud , Jens Oskar Olsen Torp , Ivar Skogstad , Kjersti N Nilssen ,
	Gruppe 5: Øystein Toverud , Aremark Rita Berget Lindblad , Aremark Ann Cathrin Johansson , Aremark Jakob N. Skolleborg , Aremark

Nettsiden



Ringvirkning

Hjem Suksesshistorier Om verktøyet Spørsmål og svar Kontakt

- Et verktøy for å tenke nytt om landbrukets rolle i lokal samfunnsutvikling.

Landbruket har potensiale til å gi viktige bidrag i lokal samfunnsutvikling:

- Flere og nye typer arbeidsplasser
- Nye næringer som skaper dynamikk
- Velferdstjenester og opplevelser til nytte og glede

Ett enkelt tiltak på ett område er kanskje ikke så stort i seg selv, men kan gi spennende ringvirkninger.

KS har utviklet et verktøy for en spennende og annerledes idédugnad, på jakt etter muligheter i den enkelte

www.landbruk-ringvirkning.no

Ringvirkning i Nordland

- Presentasjon av verktøyet på bygdemobiliseringskonferanse i juni 2015
- Tilbud til deltakende kommuner om å ta verktøyet i bruk
 - Fem kommuner meldte seg som interesserte
 - Tre av kommunene gjennomførte idedugnaden

Bruk av metodeverktøyet

- For de som ønsker å bruke verktøyet:
 - KS tilbyr verktøyet til alle kommunene. Kostnaden er 5000 kr
- Kommunen må forberede idedugnaden, invitere deltakere, formulere målsetting, lage plan for oppfølging i ettertid
- Fylkesmannen tilbyr prosessledelse på idedugnaden – ta kontakt
- Snakk med de kommuner som har testet ut verktøyet (Bodø, Grane og Sømna)