

Drift av laksevasdrag –hvordan løser vi lovpålagte oppgaver?

Trøndelaks

Karina Moe, daglig leder i Namsenvassdraget Elveierlag

9/1-2018



Namsenvassdraget Elveierlag – hvem er vi?

- Jordskiftedom i 2013
- 420 rettighetshavere
- Cirka 20 mil lakseførende strekning

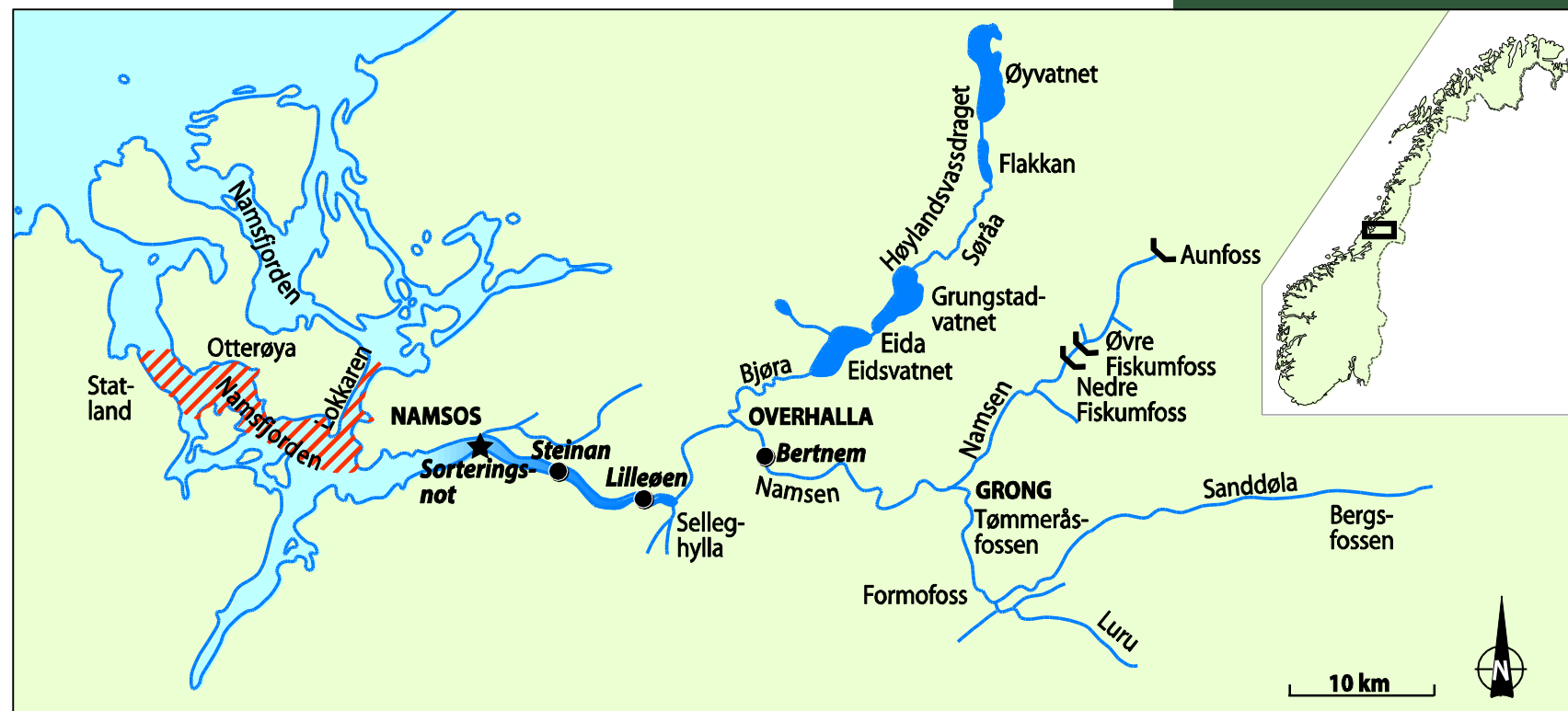

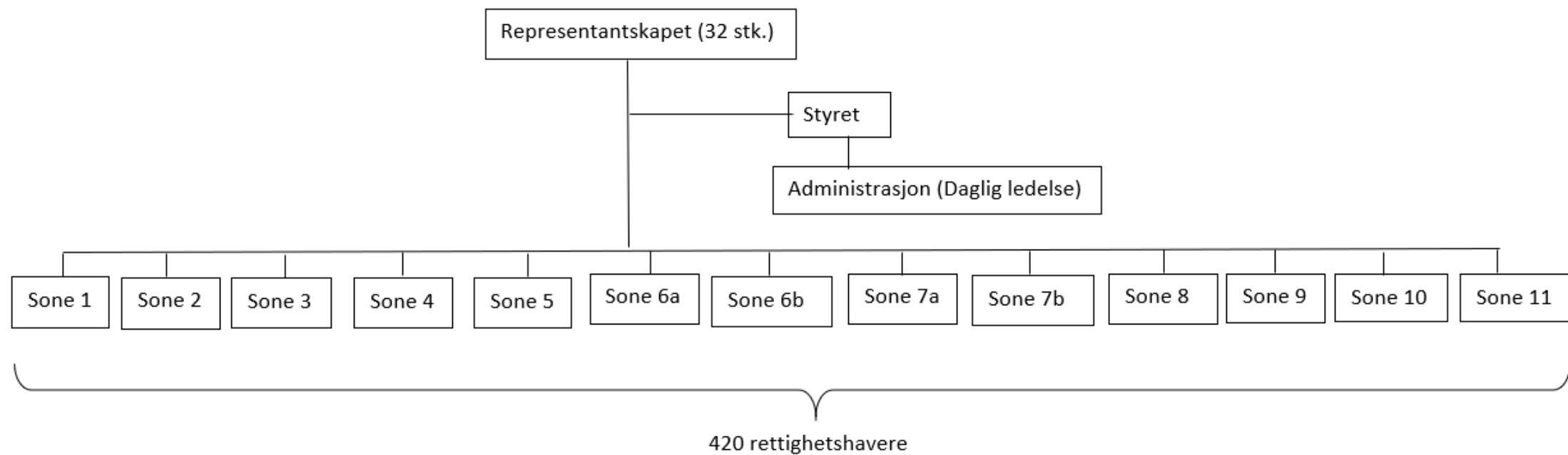

Namsenvassdraget Elveierlag – vår rolle

- Vedtektenes formålsparagraf: *«Laget skal forvalte fiskeressursene som tilhører vassdraget til beste for medlemmene innenfor rammene av bærekraftig ressursforvaltning og ivaretagelse av det biologiske produksjonsgrunnlaget...»*

Lovpålagte oppgaver (Lakselovens §25 om pliktig organisering):

- Regulering av fisket
- Fiskeoppsyn
- Informasjon
- Smitteforebyggende tiltak
- Fangststatistikk og rapportering
- Kultiveringstiltak
- Bestandsovervåking

NB! NE har ikke erverv til formål.



Regulering av fisket

- Fiskeregler
 - Oppnåelse av gytebestandsmål
 - Prosesser i laget
 - Basert på fangststatistikk og overvåking
 - Råd fra miljøforvaltningen
 - All annen tilgjengelig og relevant informasjon
- Midtveisevaluering
 - Justering av fiskeregler basert på juni
 - Forhåndsavtalte tiltak med FM



Foto: Dag H. Karlsen

Fangststatistikk

- Pliktige til å rapportere fangst
 - Avtale med FM → laksebørsen
 - Meget viktig forvaltningsverktøy
- NE har vært med å utvikle en ny laksebørs
 - Brukervennlighet
 - Lett å lese

→ Henger sammen med tydelige fiskeregler, informasjon, oppsyn, og gode prosedyrer i laget

Laksebørsen MOBIL APP REGISTRER LAKS OM LAKSEBØRSEN KONTAKT [login eller registrer](#)

Filter:	Namsenvassdraget	Namsen	Alle vald	Alle typer	2017			
Grupper etter:	Måned	<input type="checkbox"/> Vis tall for gjenutsatt						
	Under 3 kg		Mellom 3 og 7 kilo		Over 7 kg		Totalt	
Periode	Antall	Kilo	Antall	Kilo	Antall	Kilo	Antall	Kilo
Nov 2017	0	0.00	0	0.00	1	8.00	1	8.00
Sep 2017	40	51.60	12	48.80	0	0.00	52	100.40
Aug 2017	1084	1371.51	277	1253.75	103	923.30	1464	3548.56
Jul 2017	2469	3389.65	712	3251.18	255	2419.20	3436	9060.03
Jun 2017	766	1255.93	1477	6987.12	688	6664.60	2931	14907.65
Mai 2017	1	1.20	1	4.00	0	0.00	2	5.20
Hele perioden	4360	6069.88	2479	11544.85	1047	10015.10	7886	27629.83
Ekstra info	Størst hittil: 22.1 kg		3% gjenutsatt		25% med lus		51% tatt fra båt	
Utstyr	46% Wobbler		6% Sluk		17% Flue		30% Mark	

Fisk tatt mellom 01.01.2017 - 01.01.2018 i

Sorter : Dato Søk navn

Dato	Vekt	Vald/Sone	Fisker/ROer	Redskap	Art	CR	Bilde	
25.11.17	8 kg	Foss / Melhus	Ken Undhjem/Kim Undhjem	Wobbler	Laks			info
15.09.17	1 kg	Seter-namsen	John Anthonson - NG	Wobbler	Laks			info

Oppsyn

- Ny oppsynsordning i Namsenvassdraget i 2017
 - Håndhevelse av de lokale fiskereglene
 - Informasjonsorgan
- Prosess i NE 2016/2017
 - Styret
 - Sonene
 - Styret
 - Vedtak i Representantskapet
 - Samarbeid med SNO
 - Evaluering
- Fokus på fangstrapportering, kvotebrudd og desinfisering
- Prosedyrer for håndtering av tips/bekymringsmeldinger



Smitteforebyggende tiltak

- *Gyrodactylus salaris* fremdeles en stor trussel, kanskje den aller største!
- Økt fokus på desinfisering mot sesongen 2017
 - Informasjon
 - Innstrammede regler
 - Flere offisielle stasjoner
 - Opplæring av Mattilsynet
- Noe av det desidert viktigste vi holder på med!

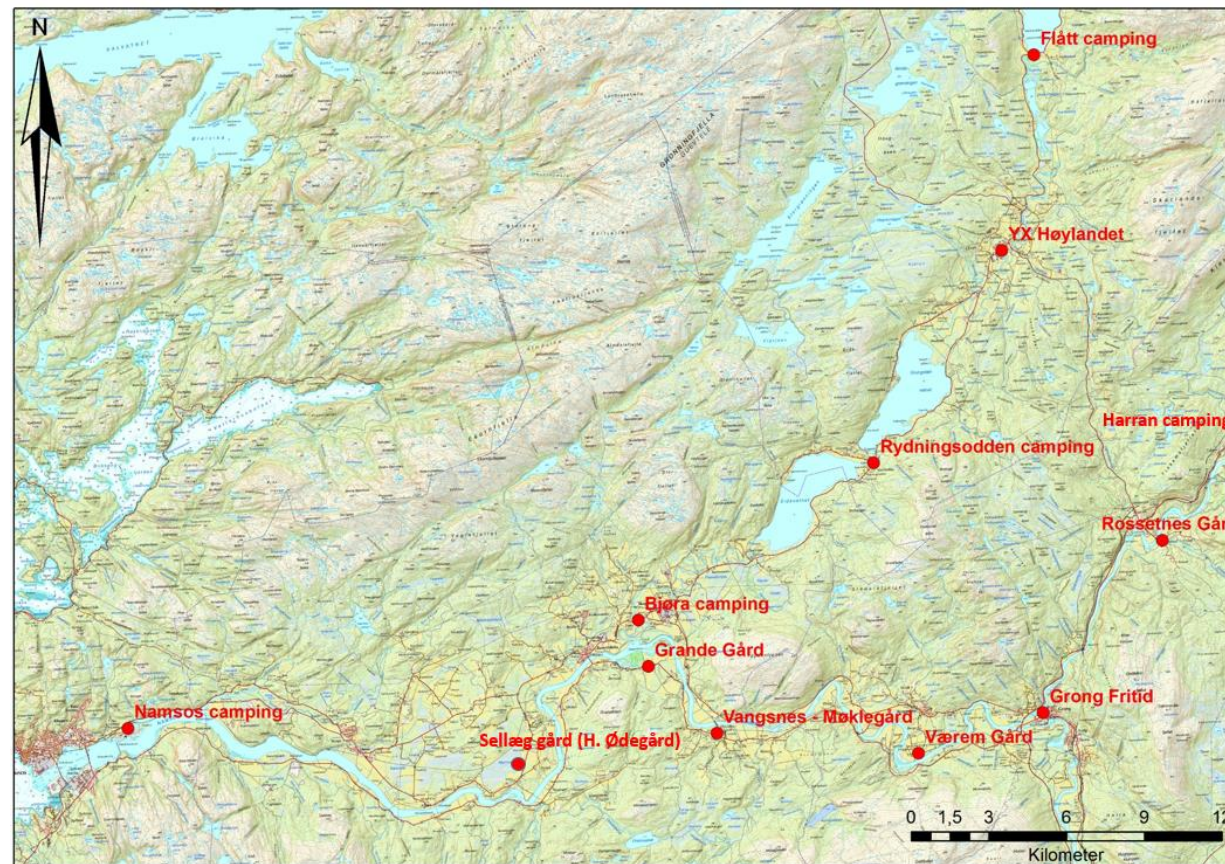

Informasjon

- Nettside
- Nyhetsbrev (medlemmer)
- Rundskriv
- Plakater langs elva
- Media



Desinfisering av fiskeutstyr i Namsenvassdraget



Alt fiskeutstyr som er benyttet i andre vassdrag enn Namsenvassdraget i inneværende sesong SKAL desinfiseres før det brukes i Namsenvassdraget! Dette gjelder også for eksempel båter, kanoer, håver, vadere og redningsvester som er brukt i andre vassdrag. Desinfiseringsattest skal vises ved kjøp/leie av fiske, samt ved kontroller fra elveierlagets oppsyn, dersom man har fisket i andre vassdrag.

Desinfiseringsstasjoner i Namsenvassdraget:			
Navn	Kommune	Adresse:	Telefon:
Rossetnes Gård	Grong	Eldstadvegen 134	99 56 44 98
Grong Fritid	Grong	Mediå	74 31 27 00
Værem Gård	Grong	Væremvegen 189	48 10 84 10
Vangsnes, Møklegård	Overhalla	Sørsivegen 3312	41 45 25 35
Grande Gård	Overhalla	Grandevegen 7	91 85 30 61
Bjæra camping	Overhalla	Bjæra	47 84 01 21
Sellæg gård (Ødegård)	Overhalla	Melavegen 742	41 51 67 23
Namsos camping	Namsos	Flyplassvegen 10	74 27 53 44
Rydningsodden camping	Høylandet	Vassbotna	91 32 79 26
YX Høylandet	Høylandet	Høylandet	74 32 20 00
Flått camping	Høylandet	Høylandet	74 32 24 12

For mer info, kontakt: **Mattilsynet** på telefon 22 40 00 00 eller **Namsenvassdraget Elveierlag** v/Geir Joar Werstad tlf: 971 41 037, eller Karina Moe tlf: 481 08 410



Overvåking

- Overvåkingsfiske
- Oppvandring i fisketrappene
- Yngel- og ungfiskundersøkelse
- Gytegroptelling



Foto: Tor J. Heggum



Foto: Karina Moe

Kultivering (1)

- Restaurering av gytebekker - sjøørret
 - Samarbeid med rettighetshavere og Sportsfiskelinja på Grong videregående skole
 - Prøveprosjekt i 2017 – videreføring i 2018

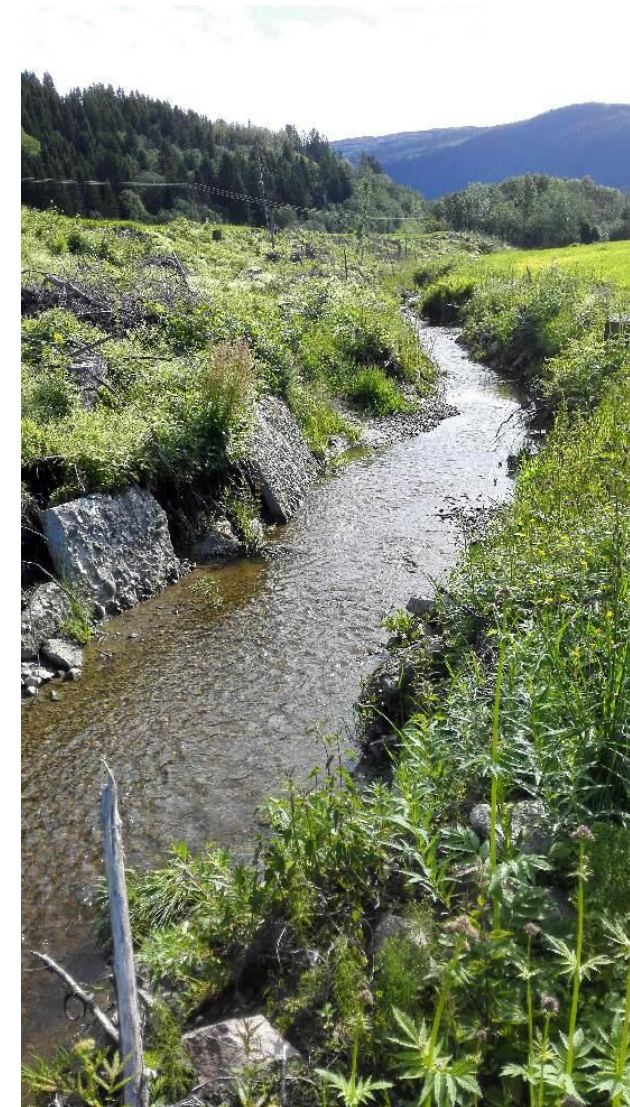

Begge foto: Martin C. Ullimoen

Kultivering (2)

- Reparasjon/vedlikehold av fisketrapper
- Storm → flom høsten 2015 → den nederste trappa i Sanddøla ødelagt (tunelltrapp)
- NE søkte M.dir om midler til reparasjon i 2016 og 2017
 - NE har koordinert prosjektene



Å fjerne store
grusmasser ut av
en tunelltrapp er
ingen enkel sak...



57 kubikk betong fløyet inn

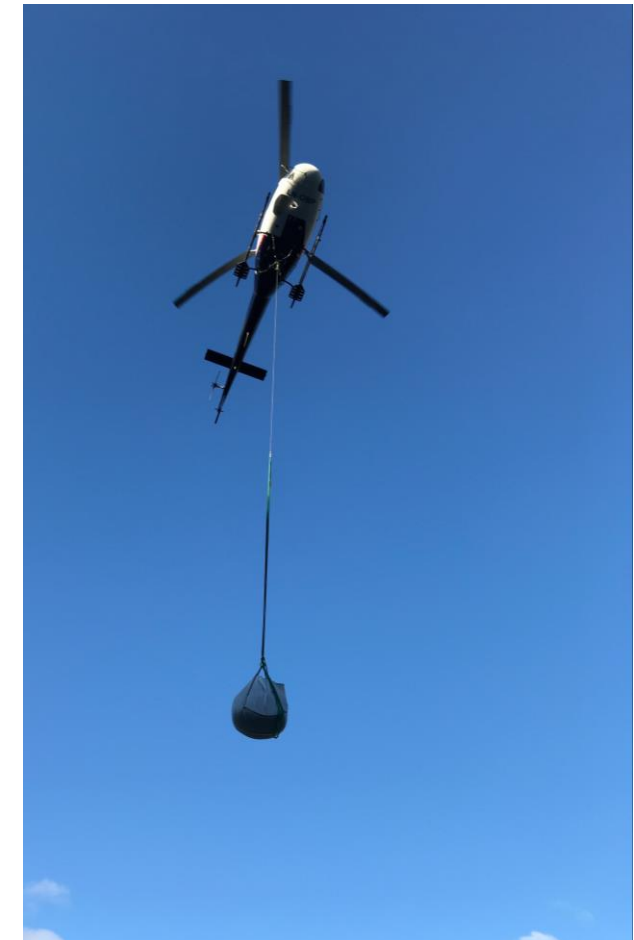

Alle foto: Alfred Skogmo

Utskifting og saging av terskler



Andre viktige oppgaver/prosesser for NE

- Revisjon av konsesjonsvilkår i Øvre Namsen
 - Minstevannføring
 - Miljøbasert driftvannføring
 - Vandring forbi kraftverk
 - Flaskehalsanalyse og miljødesign
- NTE bygger nytt kraftverk på anadrom strekning
- Rekruttering
 - Villaksens dag
 - Fiskecamp for ungdom
- Høringsuttalelser
- +++
 - Mer samarbeid mellom elvene?



Foto: K. Moe

Takk ferr meig 😊

Kontaktinfo:

E-post: karina.moe@namselv.no

Tlf: 481 08 410

